

UCHWAŁA NR VI/14/11/2019
SEJMIKU WOJEWÓDZTWA ŚLĄSKIEGO

z dnia 21 października 2019 r.

w sprawie Obszaru Chronionego Krajobrazu „Góra Zamkowa”

Na podstawie art. 18 pkt 20 ustawy z dnia 5 czerwca 1998 roku o samorządzie województwa (tekst jednolity Dz. U. z 2019 roku, poz. 512 z późn. zm.), art. 23 ust. 2 i 3 oraz art. 24 ust. 1 ustawy z dnia 16 kwietnia 2004 roku o ochronie przyrody (tekst jednolity Dz. U. z 2018 roku, poz. 1614 z późn. zm.)

Sejmik Województwa Śląskiego
uchwała:

§ 1. 1. Wyznacza się obszar chronionego krajobrazu o nazwie „Góra Zamkowa”, zwany dalej „Obszarem”, o całkowitej powierzchni 6,22 ha, położony na terenie miasta Będzina w województwie śląskim.

2. Przebieg granicy Obszaru określono poprzez wykaz współrzędnych punktów załamania granicy Obszaru, stanowiący załącznik nr 1 do uchwały.

3. Położenie Obszaru i jego granice oznaczono na mapie, stanowiącej załącznik nr 2 do uchwały.

§ 2. Na terenie Obszaru zakazuje się:

- 1) zabijania dziko występujących zwierząt, niszczenia ich nor, legowisk, innych schronień i miejsc rozrodu,
- 2) realizacji przedsięwzięć mogących znacząco oddziaływać na środowisko w rozumieniu przepisów ustawy z dnia 3 października 2008 r. o udostępnianiu informacji o środowisku i jego ochronie, udziale społeczeństwa w ochronie środowiska oraz o ocenach oddziaływania na środowisko,
- 3) wydobywania do celów gospodarczych skał oraz skamieniałości, w tym kopalnych szczątków roślin i zwierząt, a także minerałów,
- 4) wykonywania prac ziemnych trwale zniekształcających rzeźbę terenu, z wyjątkiem prac związanych z zabezpieczeniem przeciwsuwiskowym lub utrzymaniem, budową, odbudową, naprawą lub remontem urządzeń wodnych,
- 5) dokonywania zmian stosunków wodnych, jeżeli służą innym celom niż ochrona przyrody lub zrównoważone wykorzystanie użytków rolnych i leśnych oraz racjonalna gospodarka wodna.

§ 3. 1. Na Obszarze wprowadza się ustalenia dotyczące czynnej ochrony ekosystemów, w celu zachowania ich trwałości oraz zwiększania różnorodności biologicznej.

2. Ustalenia dotyczące czynnej ochrony ekosystemów obejmują:

- 1) wykonywanie zabiegów pielęgnacyjno-zabezpieczających drzew z uwzględnieniem dobrych praktyk ogrodniczych, zgodnie z ogólnie przyjętymi zasadami chirurgii drzew,
- 2) pozostawianie drzew spełniających kryteria uznawania za pomniki przyrody i drzew dziuplastych aż do całkowitego ich rozkładu, o ile nie zagrażają one bezpieczeństwu publicznemu,
- 3) tworzenie siedlisk zastępczych dla nietoperzy (skrzynki dla nietoperzy),
- 4) zabezpieczenie zimowisk nietoperzy poprzez udrożnienie istniejącego otworu wejściowego do Podziemi Będzińskich oraz utworzenie dodatkowego otworu wlotowego do naturalnej części systemu podziemnego,
- 5) usuwanie obcych ekspansywnych gatunków roślin i zwierząt.

§ 4. Nadzór nad Obszarem sprawuje Dyrektor Zespołu Parków Krajobrazowych Województwa Śląskiego.

§ 5. Wykonanie uchwały powierza się Zarządowi Województwa Śląskiego.

§ 6. Niniejsza uchwała poprzedzona była uchwałą Nr XIII/139/93 r. Rady Miejskiej w Będzinie z dnia 23 czerwca 1993 roku w sprawie uznania Góry Zamkowej, Wzgórza Doroty oraz Lasu Grodzieckiego za obszar chronionego krajobrazu o charakterze wypowym.

§ 7. Uchwała wchodzi w życie po upływie 14 dni od daty ogłoszenia w Dzienniku Urzędowym Województwa Śląskiego.

Przewodniczący Sejmiku
Województwa Śląskiego

Jan Kawulok

Załącznik Nr 1 do uchwały Nr VI/14/11/2019
Sejmiku Województwa Śląskiego
z dnia 21 października 2019 r.

Położenie i przebieg granicy obszaru chronionego krajobrazu „Góra Zamkowa” w postaci współrzędnych punktów załamania granicy (układ współrzędnych prostokątnych płaskich PL -1992)

Nr	X	Y
1	273276,71	509619,50
2	273280,83	509606,27
3	273289,53	509592,72
4	273291,39	509589,32
5	273295,57	509573,70
6	273301,13	509553,61
7	273300,26	509553,32
8	273280,07	509546,91
9	273280,03	509544,02
10	273294,22	509482,13
11	273306,22	509433,85
12	273306,84	509428,56
13	273313,04	509409,24
14	273326,59	509413,66
15	273336,81	509417,35
16	273337,05	509416,93
17	273347,07	509419,95
18	273357,94	509387,25
19	273342,97	509382,72
20	273346,39	509377,05
21	273350,68	509368,18
22	273347,88	509367,01
23	273351,87	509358,58
24	273359,19	509341,95
25	273336,25	509330,50
26	273335,72	509331,13
27	273331,56	509328,63
28	273331,86	509326,82
29	273339,36	509312,28
30	273336,86	509310,69
31	273339,09	509306,78
32	273322,93	509300,13
33	273328,05	509273,64
34	273328,46	509267,48
35	273329,61	509237,93
36	273303,76	509221,00
37	273302,75	509220,28
38	273303,33	509217,16
39	273305,74	509201,93
40	273279,94	509195,62
41	273279,94	509195,62
42	273275,27	509194,48
43	273274,25	509198,51
44	273247,58	509192,77
45	273239,15	509190,42

46	273244,49	509172,92
47	273247,71	509158,74
48	273249,55	509150,20
49	273251,22	509144,10
50	273251,99	509135,37
51	273256,78	509081,49
52	273263,08	509084,42
53	273280,51	509091,95
54	273289,71	509096,05
55	273295,51	509099,25
56	273297,25	509100,22
57	273364,78	509132,21
58	273381,50	509140,12
59	273401,37	509157,27
60	273417,86	509174,19
61	273443,38	509203,37
62	273452,22	509219,04
63	273477,09	509275,50
64	273482,87	509282,36
65	273488,87	509298,61
66	273490,76	509307,97
67	273491,37	509319,56
68	273491,01	509332,01
69	273489,09	509342,98
70	273489,89	509343,02
71	273489,67	509351,21
72	273488,97	509356,69
73	273486,95	509359,61
74	273473,38	509390,61
75	273470,26	509397,75
76	273454,35	509434,95
77	273428,23	509457,79
78	273410,84	509461,98
79	273400,52	509477,73
80	273392,05	509490,51
81	273374,39	509478,28
82	273365,50	509491,34
83	273352,15	509511,27
84	273370,10	509523,50
85	273356,41	509556,26
86	273323,74	509640,23
87	273284,08	509622,09
88	273276,71	509619,50

Załącznik Nr 2 do uchwały Nr VI/14/11/2019
Sejmiku Województwa Śląskiego
z dnia 21 października 2019 r.

Przebieg granicy obszaru chronionego krajobrazu "Góra Zamkowa"

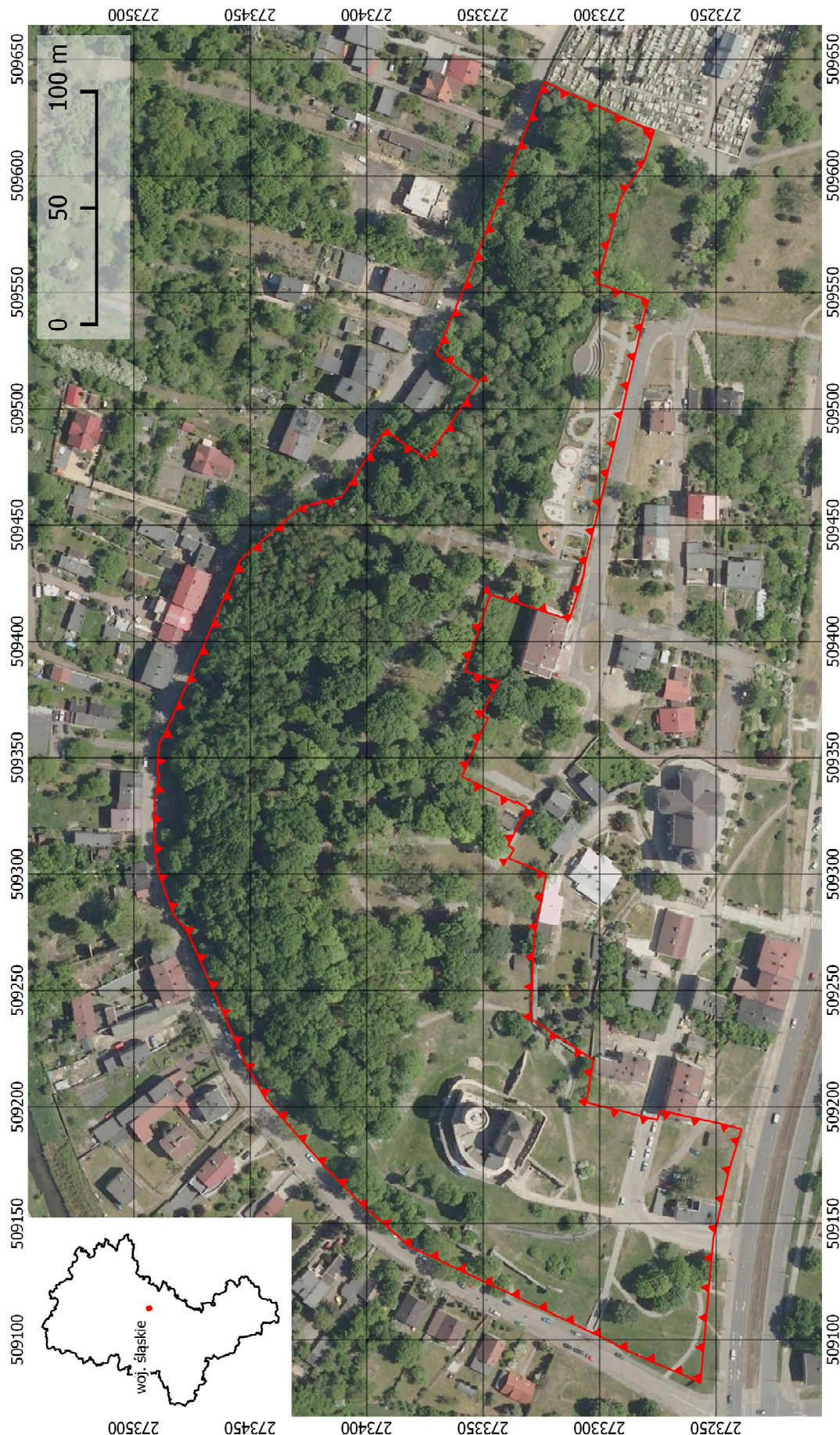

Układ współrzędnych: PL-1992
Przygotowanie mapy: Centrum Dziedzictwa Przyrody Górnego Śląska
Ortofotomapa dla Polski, Główny Urząd Geodezji i Kartografii (usługa przeglądania, 10.05.2019)

Granica obszaru chronionego krajobrazu "Góra Zamkowa"