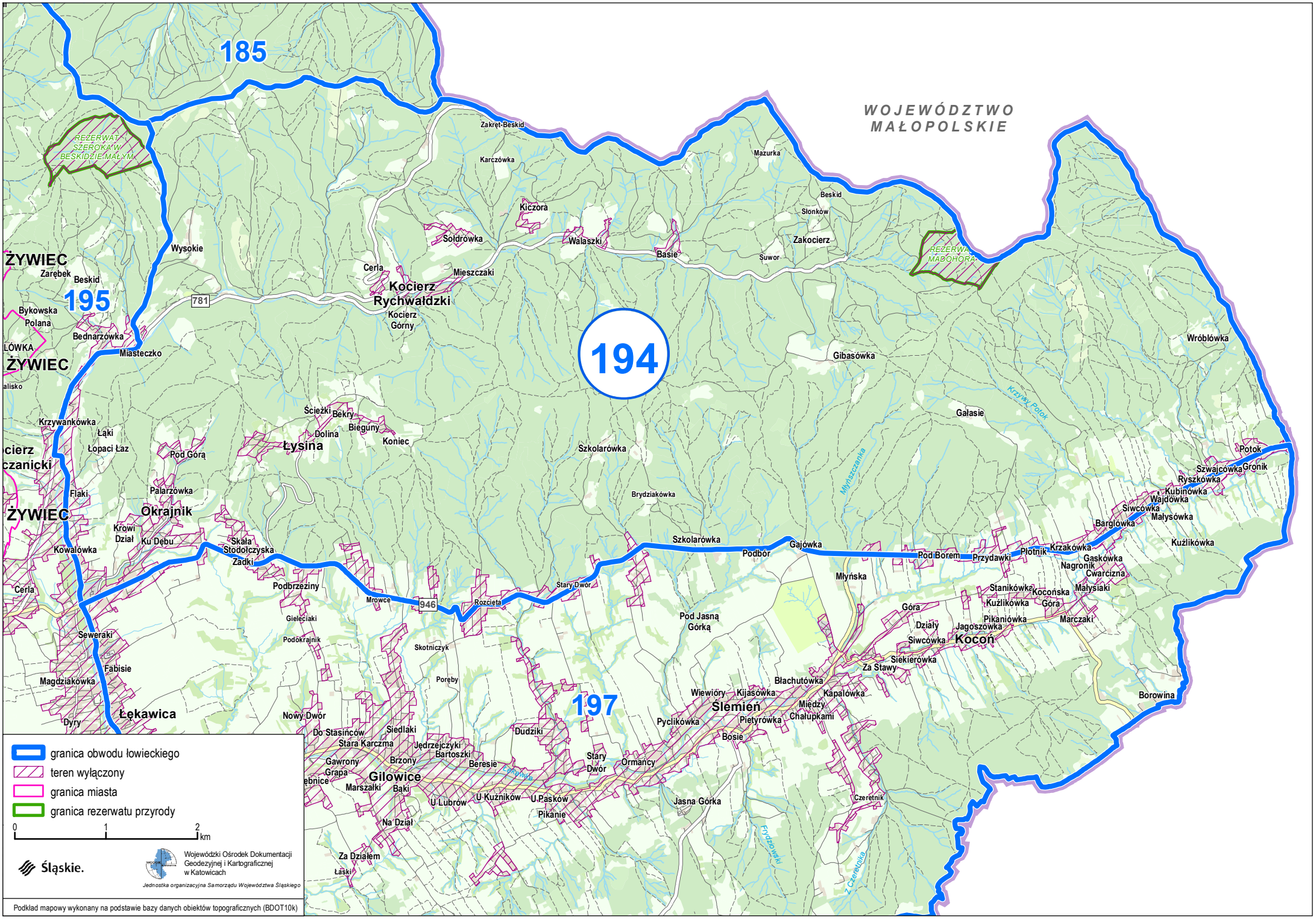
185
194
195
197
WOJEWÓDZTWO MAŁOPOLSKIE
REZERWAT SZEROKA W BESKIDZIE MAŁYM
REZERWAT MADOHORA
ŻYWIEC
Zarębek
Beskid
Bykowska
Polana
Bednarzówka
Miasteczko
Wysokie
Zakręt-Beskid
Karczówka
Mazurka
Beskid
Słonków
Zakocierz
Suwor
Kiczora
Soldrówka
Walaszki
Basie
Cerla
Mieszczaki
Kocierz Rychwałdzki
Kocierz Górny
Gibasówka
Wróblówka
Krzywankówka
Łąki
Łopaci Łaz
Pod Górą
Ścieżki
Bekry
Bieguny
Dolina
Koniec
Łysina
Szkolarówka
Gałasie
Krzyżki Potok
Młyńsczanka
Potok
Szwajcówka
Gronik
Ryszkówka
Kubinówka
Wajdówka
Siwcówka
Małysówka
Barglówka
Kuźlikówka
Flaki
Palarzówka
Okrajnik
Krowi Dział
Ku Dębu
Kowalówka
Skała
Stodołczyska
Zadki
Brydziakówka
Szkolarówka
Podbór
Gajówka
Pod Borem
Przydawki
Plotnik
Krzakówka
Gaskówka
Nagronik
Cwarciczna
Małysiaki
Cerla
Podbrzeziny
Mrowce
946
Rozcięta
Stary Dwór
Młyńska
Stanikówka
Kuźlikówka
Kocońska Góra
Góra
Pikaniówka
Marczaki
Gieleciaki
Pod Jasną Górką
Działy
Siwcówka
Jagoszówka
Koconń
Sewerski
Podokrajnik
Skotniczyk
Siekierówka
Za Stawy
Fabisie
Poreby
Magdziakówka
Błachutówka
Wiewióry
Kijasówka
Kapałówka
Borowina
Ślemień
Dyry
Łękawica
Nowy Dwór
Pyclikówka
Pietyrówka
Między Chałupkami
Do Stasinców
Siedlaki
Dudziki
Bosie
Stara Karczma
Jędrzejczyki
Bartoszki
Gawrony
Brzony
Beresie
Stary Dwór
Ormańcy
Grapa
Gilowice
Marszałki
Bąki
U Lubrów
U Kuźników
U Pasków
Pikanie
Jasna Górka
Czeretnik
Na Dział
Za Działem
Łaski
Frydpowski
Czeretnika
granica obwodu łowieckiego
teren wyłączony
granica miasta
granica rezerwatu przyrody
0
1
2
km
Śląskie.
Wojewódzki Ośrodek Dokumentacji Geodezyjnej i Kartograficznej w Katowicach
Jednostka organizacyjna Samorządu Województwa Śląskiego
Podkład mapowy wykonany na podstawie bazy danych obiektów topograficznych (BDOT10k)