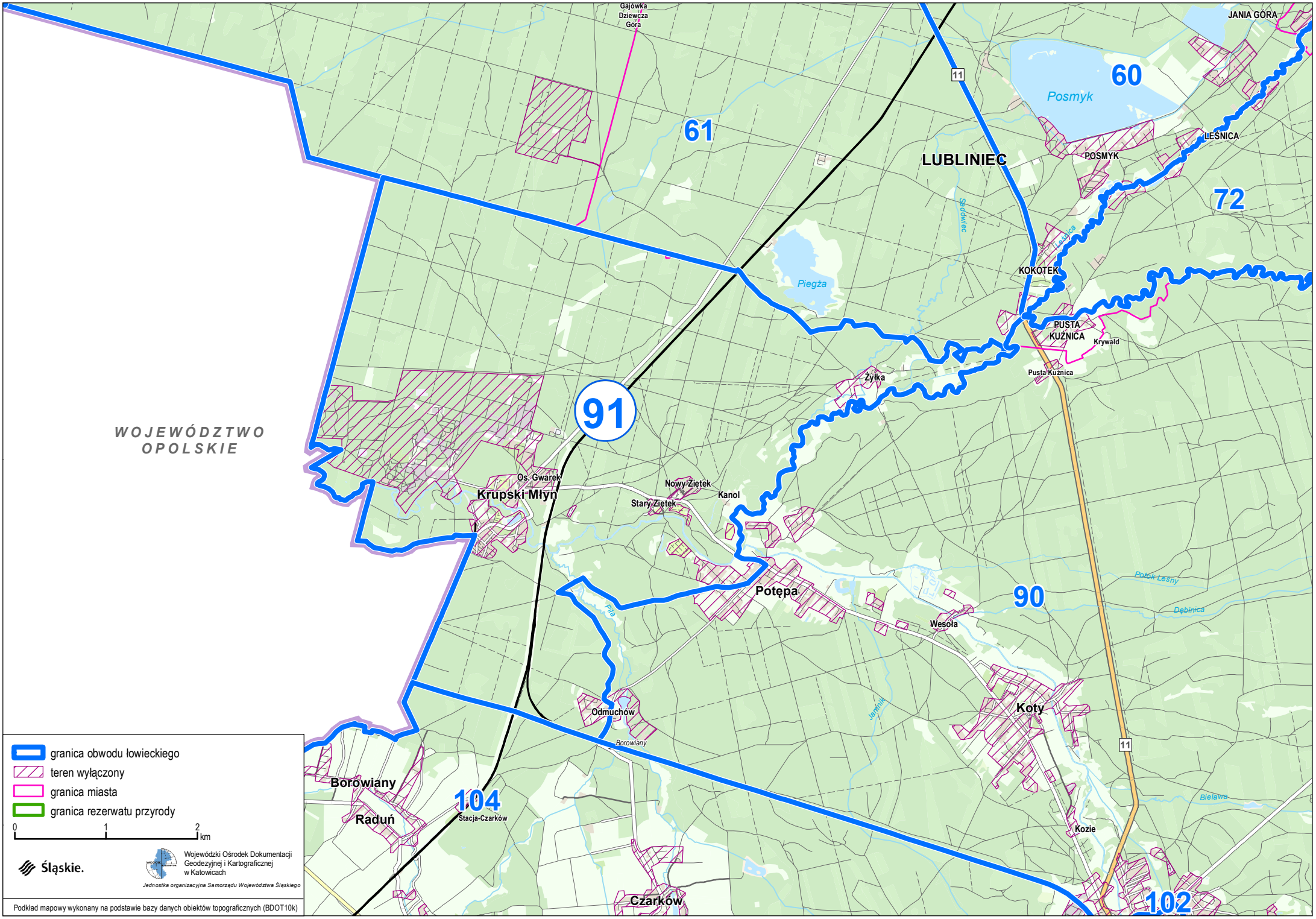
WOJEWÓDZTWO OPOLSKIE
Gajówka Dziewcza Góra
JANIA GÓRA
60
Posmyk
61
LUBLINIEC
LEŚNICA
POSMYK
72
Spodowiec
Leśnica
KOKOTEK
Piegża
PUSTA KUŹNICA
Krywałd
Pusta Kuźnica
Żyłka
91
Os. Gwarek
Krupski Młyn
Nowy Ziętek
Stary Ziętek
Kanol
Potępa
Pitra
Potok Leśny
Dębinica
90
Wesoła
Odmuchów
Borowiany
Koty
Bielawa
Kozie
Borowiany
Raduń
104
Stacja-Czarków
Czarków
102
granica obwodu łowieckiego
teren wyłączony
granica miasta
granica rezerwatu przyrody
0
1
2
km
Śląskie.
Wojewódzki Ośrodek Dokumentacji Geodezyjnej i Kartograficznej w Katowicach
Jednostka organizacyjna Samorządu Województwa Śląskiego
Podkład mapowy wykonany na podstawie bazy danych obiektów topograficznych (BDOT10k)