

Województwo: śląskie

Powiat: m. Gliwice

Jednostka ewidencyjna: Gliwice 246601\_1

Obręb: Kłodnica 0024

KOPIA MAPY EWIDENCYJNEJ

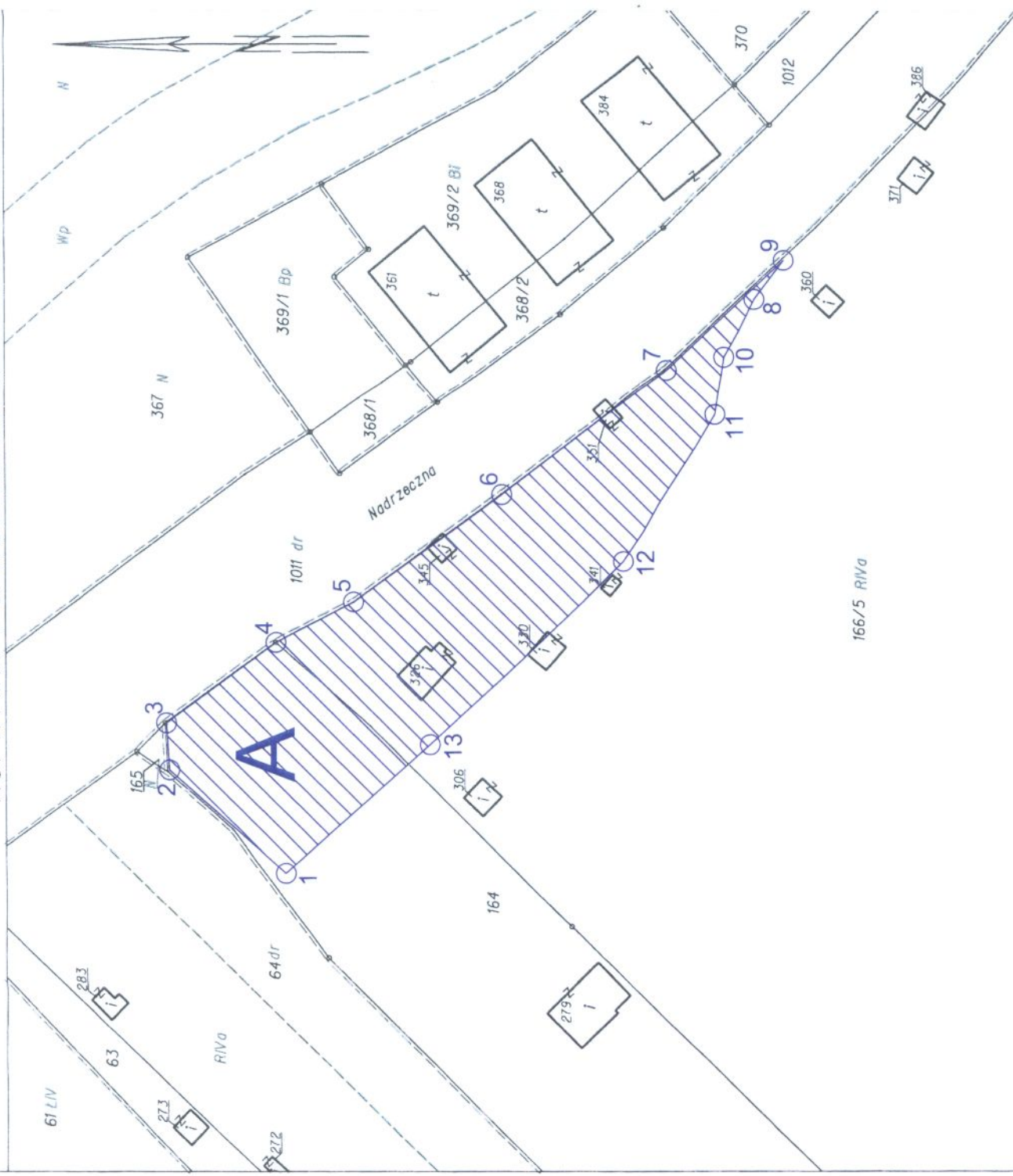

PREZYDENT MIASTA GŁIWICE  
URZĄD MIEJSKI W GŁIWICACH  
WYDZIAŁ GEODEZJI I KARTOGRAFII

Poświadczam się zgodność niniejszego dokumentu z oryginałem przyjętym do państwowego zasobu geodezyjnego i kartograficznego w Urzędzie Miejskim w Gliwicach w Wydziale Geodezji i Kartografii w dniu 2000.06.01

Zgodnie z art. 18 ustawy z dnia 17 maja 1989 r., Prawa geodezyjne i kartograficzne (tekst jedn. Dz.U. 2010r. Nr 193, poz. 1287 z późniejszymi zmianami) rozpowszechnianie, rozprowadzanie oraz reprodukcowanie w celu rozpowszechniania i rozprowadzania niniejszej mapy wymaga zezwolenia Prezydenta miasta Gliwice

L. dz. 9662/2013  
Gliwice, dnia 2013.11.25

Załącznik Nr... 6

do Uchwały Nr .....  
Sejmiku Województwa Śląskiego  
z dnia .....

1:1000