# PLAN AGLOMERACJI OLSZTYN

## GMINA OLSZTYN

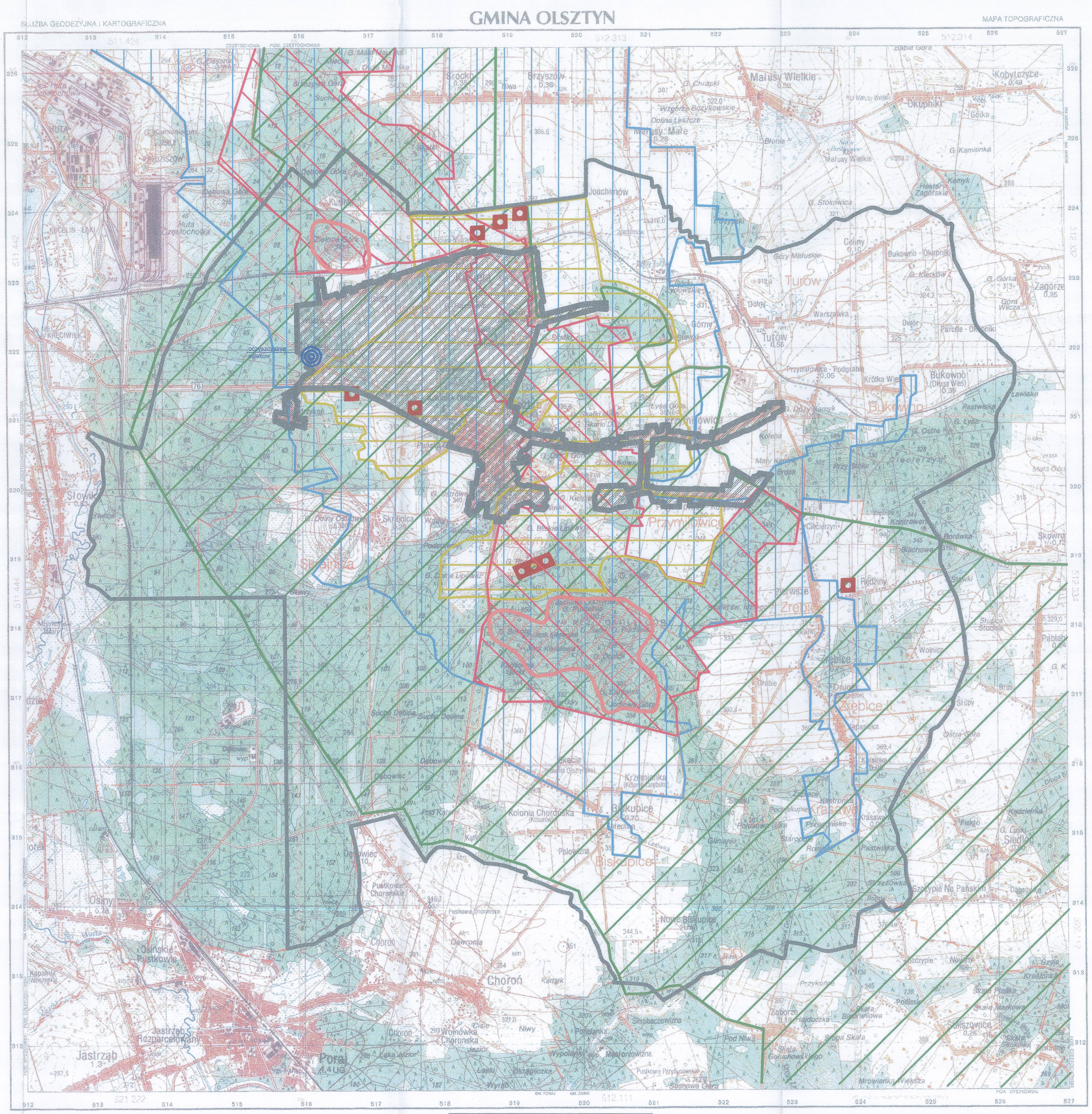


OBJAŚNIENIA ZNAKÓW I SKRÓTÓW

## LEGENDA

- granice gminy
- Park Krajobrazowy "Orlich Gniazd"
- rezerwaty przyrody: "Sokole Gory", Orlich Gniazd"
- obszar Natura 2000-Ostoja "Olsztynsko-Mirowska"
- strefa ochrony posredniej ujec Srocko-Olszyn obszar B
- strefa ochrony posredniej ujec Srocko-Olszyn obszar A
- granice aglomeracji
- strefa ochrony bezposredniej
- oczyszczalnia sciekow

WÓJT
Tomasz Kucharski
GMINA OLSZTYN
Pl. Piłsudskiego 10, 42-256 Olsztyn
pow. częstochowski, woj. śląskie
tel. 34 3285077, fax 34 3285057
NIP: 9492190518, REGON: 151398132
www.olsztyn-jurajski.pl