PAŃSTWOWY UKŁAD WSPÓŁRZĘDNYCH 1965
PODŁUŻNY ODWZOROWANIA KRONSZTADT

WOJ. KATOWICKIE, CZĘSTOCHOWSKIE I OPOLSKIE

URZĄD GMINY
42-940 KRUPSKI MŁYN
ul. Krzepickiego 9
NIP: 645-10-02-253

GŁÓWNY GEODETA KRAJU

521.14 KRUPSKI MŁYN

AGLOMERACJA KRUPSKI MŁYN

MAPA TOPOGRAFICZNA

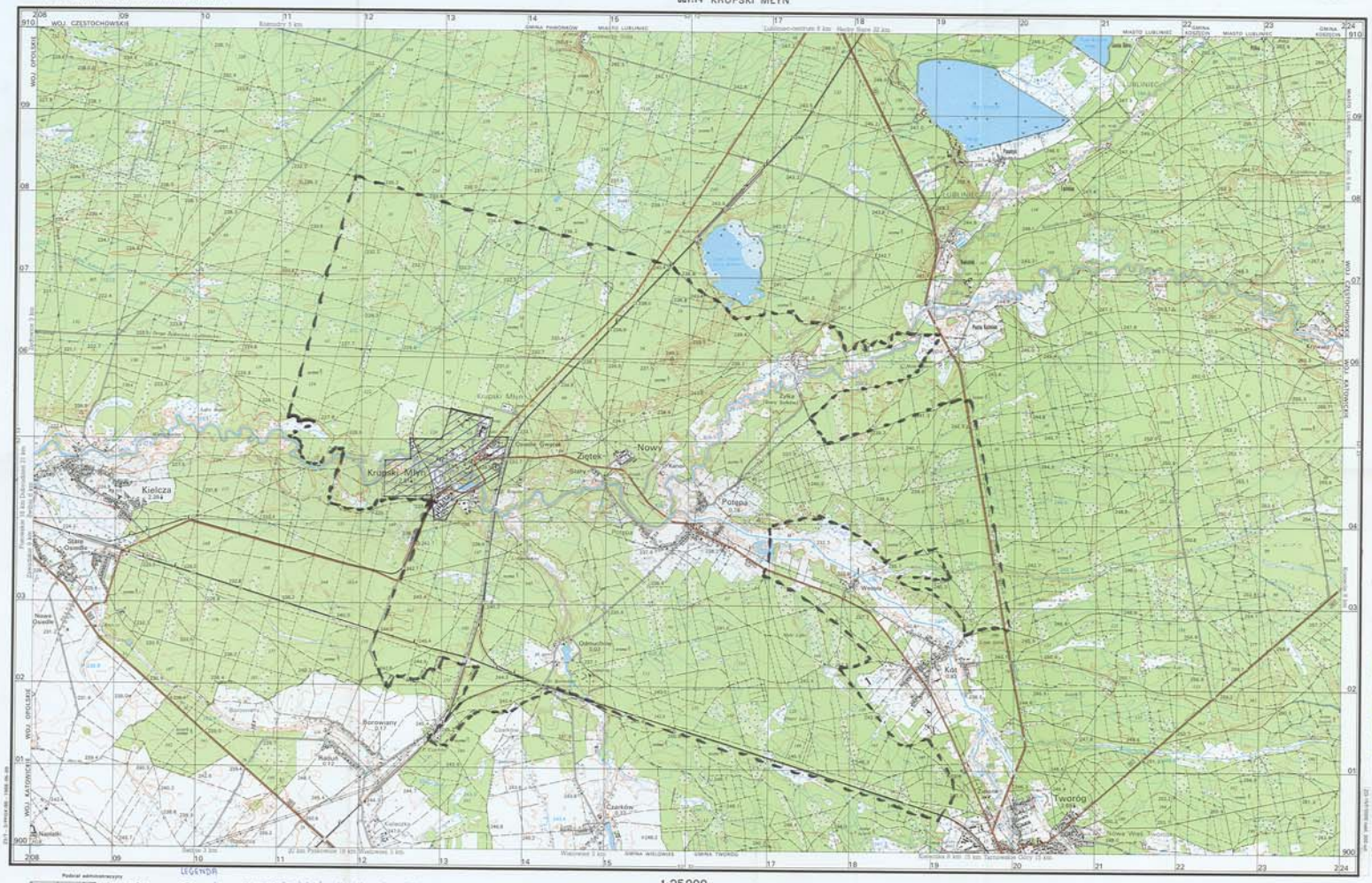
WOJ. CZĘSTOCHOWSKIE
WOJ. OPOLSKIE
WOJ. KATOWICKIE
Krupski Młyn
Kielcza
Ziętek
Nowy
Potępa
Kół
Tworóg
Borowany
Czarków
Nakłoń
Stare Osiedle
Nowe Osiedle
Odrowąż
Lubliniec
Kozłowa Góra
Zyrka
Krzywiec
Kozłowa Góra
Gwarek
Stary
Potępa
Wielowieś
Wielowieś
Tworóg
Nowa Wieś Tworóg
Nakłoń
Rzędowice
Rzędowice
Rzędowice