Załącznik do załącznika do uchwały nr 2184/116/VII/2025
Zarządu Województwa Śląskiego z dnia 2 października 2025 r.

1. DEPARTAMENT ADMINISTRACJI I LOGISTYKI (AL)

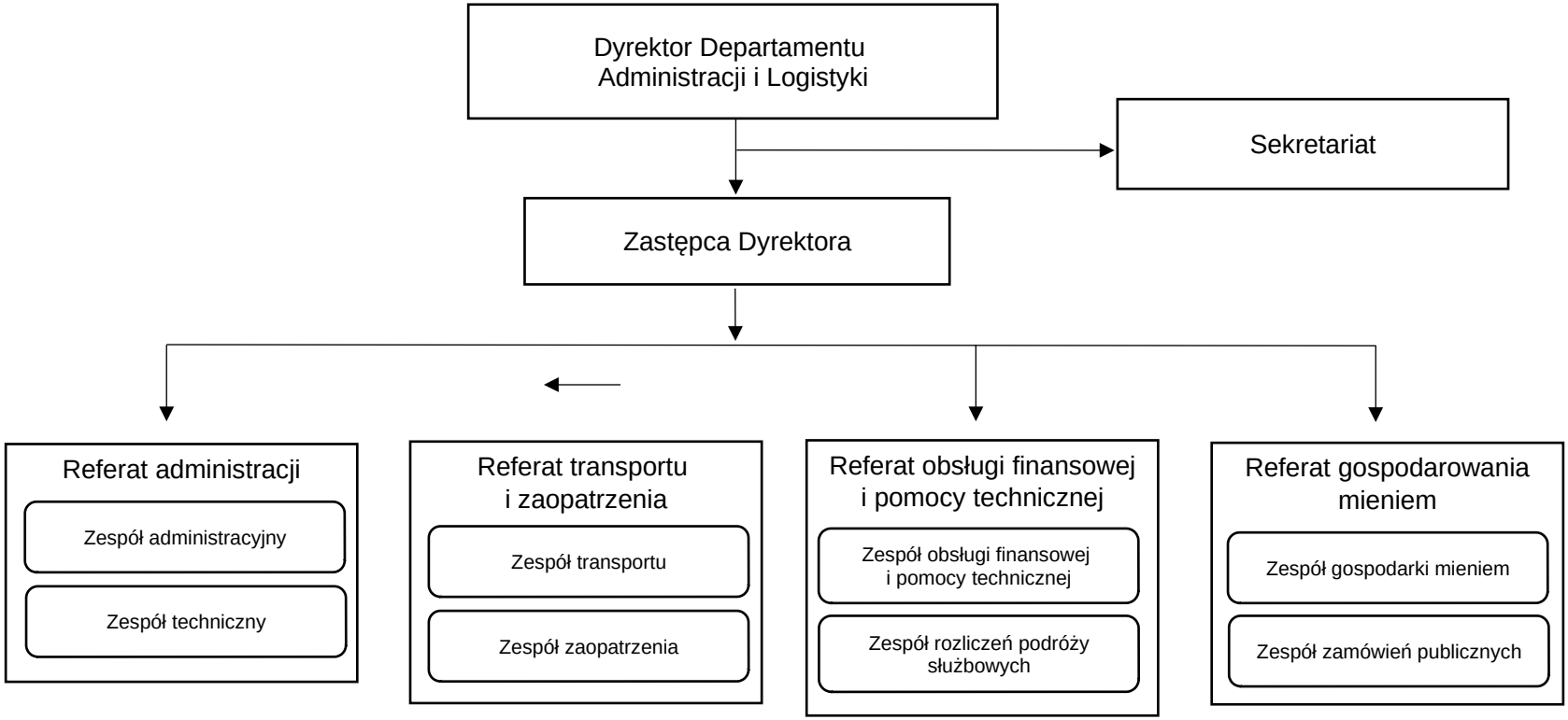

18. KANCELARIA ZARZĄDU (KZ)

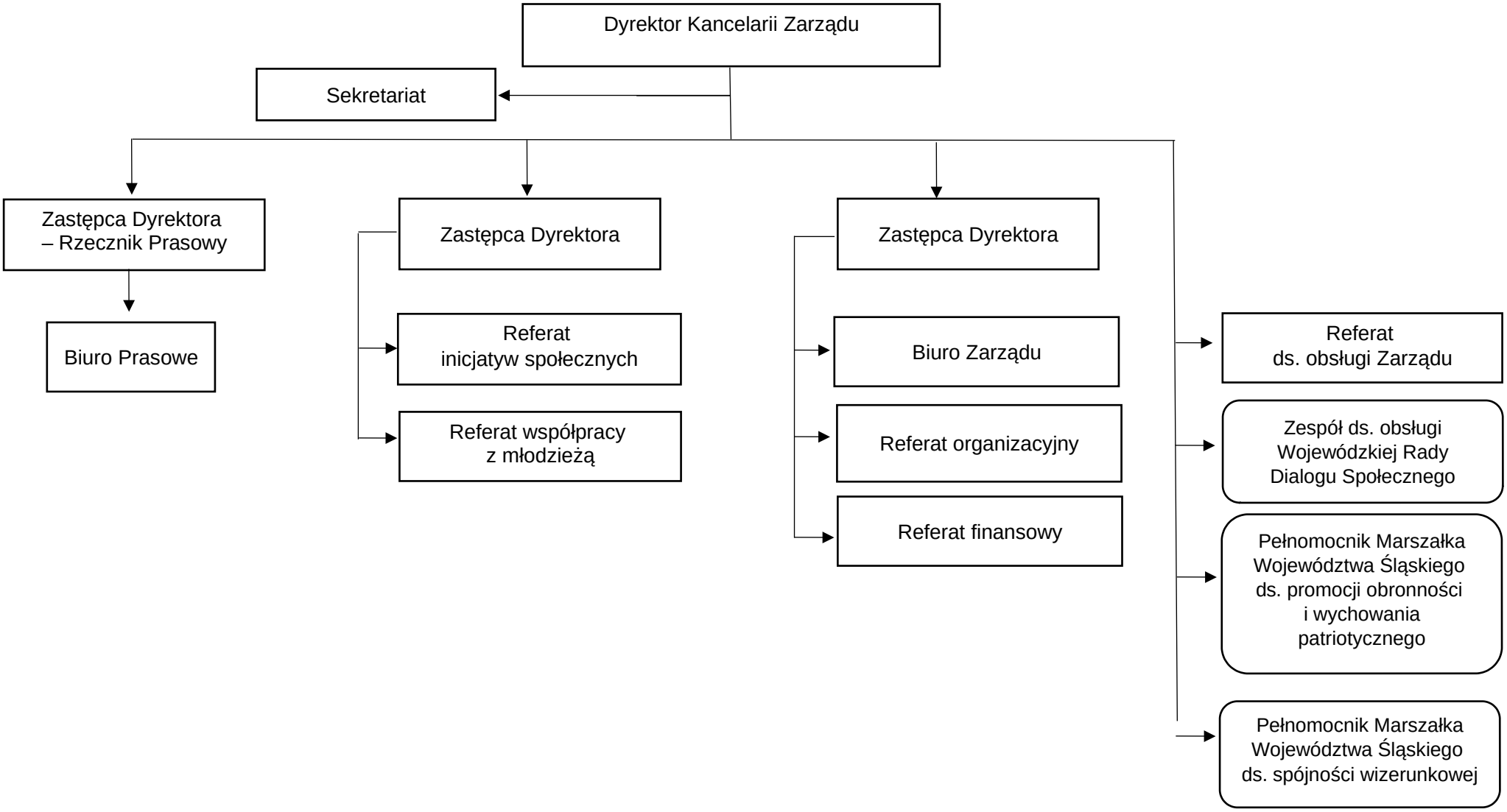
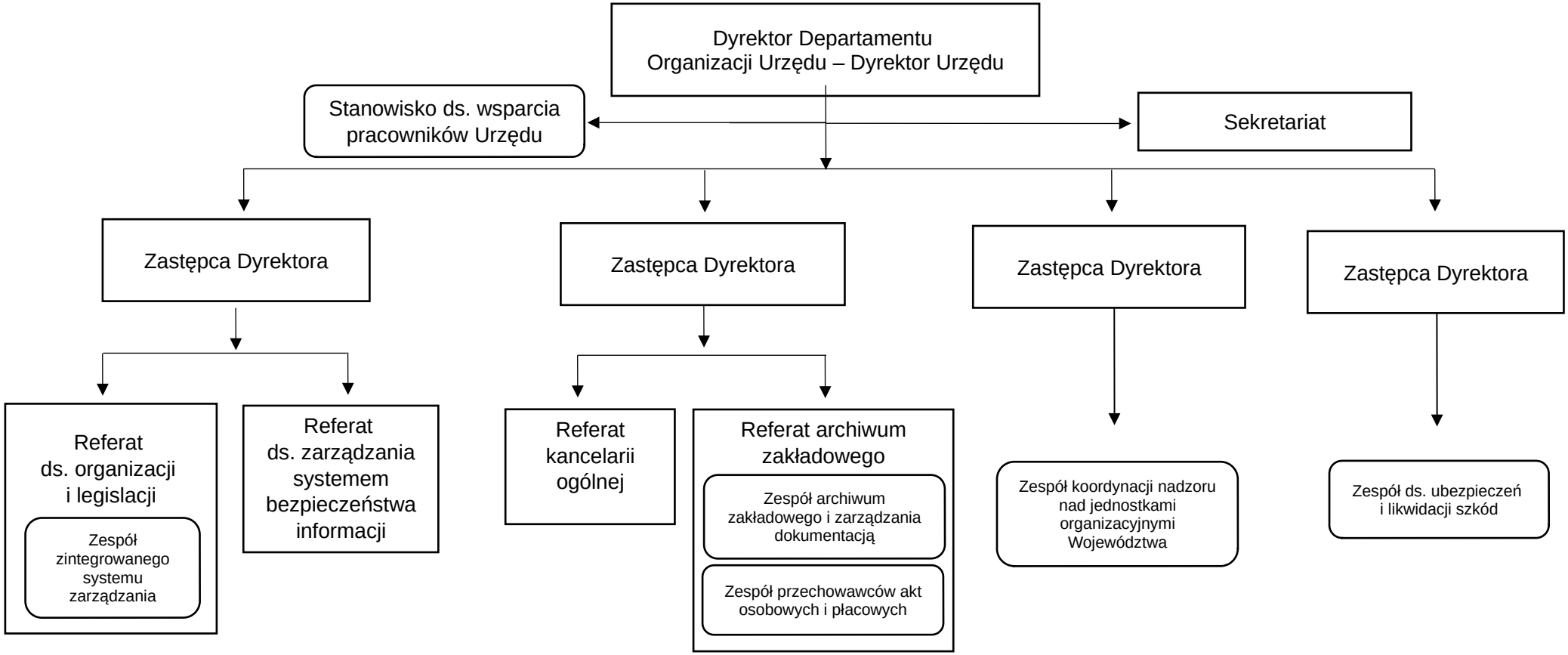
21. DEPARTAMENT ORGANIZACJI URZĘDU (OR)