

Uchwała Nr.....
Sejmiku Województwa Śląskiego
z dnia
w sprawie obszaru chronionego krajobrazu „Potok Leśny”

Na podstawie art. 9, art. 18 pkt 1 i art. 89 ust. 1 ustawy z dnia 5 czerwca 1998 r. o samorządzie województwa (tekst jednolity Dz. U. z 2022 roku, poz. 2094 z późn. zm.) oraz art. 23 ust. 2 ustawy z dnia 16 kwietnia 2004 r. o ochronie przyrody (tekst jednolity Dz. U. z 2023 roku, poz. 1336, z późn. zm.)

Sejmik Województwa Śląskiego
uchwała:

§ 1.

1. Obszar chronionego krajobrazu o nazwie „Potok Leśny”, zwany dalej „Obszarem”, o całkowitej powierzchni 11,22 ha, położony jest w gminie Ornontowice w województwie śląskim.
2. Usytuowanie Obszaru i przebieg jego granic przedstawia mapa, stanowiąca załącznik nr 1 do uchwały.
3. Przebieg granicy Obszaru określa linia ciągła łącząca punkty załamania granicy, których współrzędne zawiera wykaz, stanowiący załącznik nr 2 do uchwały.

§ 2.

1. Na terenie Obszaru zakazuje się:
 - 1) zabijania dziko występujących zwierząt, niszczenia ich nor, legowisk, innych schronień i miejsc rozrodu oraz tarlisk, złożonej ikry, z wyjątkiem amatorskiego połowu ryb oraz wykonywania czynności związanych z racjonalną gospodarką rolną, leśną, rybacką i łowiecką;
 - 2) realizacji przedsięwzięć mogących znacząco oddziaływać na środowisko w rozumieniu przepisów ustawy z dnia 3 października 2008 r. o udostępnianiu informacji o środowisku i jego ochronie, udziale społeczeństwa w ochronie środowiska oraz o ocenach oddziaływania na środowisko (t.j. Dz. U. z 2023 r. poz. 1094, z późn. zm.);
 - 3) likwidowania i niszczenia zadrzewień śródpolnych, przydrożnych i nadwodnych, jeżeli nie wynikają one z potrzeby ochrony przeciwpowodziowej i zapewnienia bezpieczeństwa ruchu drogowego lub wodnego lub budowy, odbudowy, utrzymania, remontów lub naprawy urządzeń wodnych;
 - 4) wykonywania prac ziemnych trwale zniekształcających rzeźbę terenu, z wyjątkiem prac związanych z zabezpieczeniem przeciwpowodziowym lub przeciwsuwiskowym lub utrzymaniem, budową, odbudową, naprawą lub remontem urządzeń wodnych;
 - 5) dokonywania zmian stosunków wodnych, jeżeli służą innym celom niż ochrona przyrody lub zrównoważone wykorzystanie użytków rolnych i leśnych oraz racjonalna gospodarka wodna lub rybacka;
 - 6) likwidowania naturalnych zbiorników wodnych, starorzeczy i obszarów wodno-błotnych;

- 7) budowania nowych obiektów budowlanych w pasie szerokości do 30 m od:
- a) linii brzegów rzek, jezior i innych zbiorników wodnych,
 - b) zasięgu lustra wody w sztucznych zbiornikach wodnych usytuowanych na wodach płynących przy normalnym poziomie piętzenia określonym w pozwoleniu wodnoprawnym, o którym mowa w art. 389 pkt 1 ustawy z dnia 20 lipca 2017 r. - Prawo wodne (t.j. Dz. U. z 2023 r. poz. 1478, z późn. zm.);
- z wyjątkiem urządzeń wodnych oraz obiektów służących prowadzeniu racjonalnej gospodarki rolnej, leśnej lub rybackiej.

2. Zasięg terenów, na których obowiązuje zakaz określony w ust 1. pkt. 7 a i b przedstawia mapa, stanowiąca załącznik nr 1 do uchwały, a ich granice określa linia ciągła łącząca punkty załamania granicy, których współrzędne zawiera wykaz, stanowiący załącznik nr 3 do uchwały.

§ 3.

1. Na Obszarze wprowadza się ustalenia dotyczące czynnej ochrony ekosystemów, w celu zachowania ich trwałości oraz zwiększania różnorodności biologicznej.
2. Ustalenia dotyczące czynnej ochrony ekosystemów obejmują:
 - 1) pozostawianie drzew spełniających kryteria uznawania za pomniki przyrody, przestojów, drzew dziuplastych, drzew obumarłych lub ich części, aż do całkowitego ich rozkładu, o ile nie zagrażają one bezpieczeństwu ludzi i mienia,
 - 2) zwalczanie gatunków inwazyjnych z wyłączeniem stosowania środków chemicznych.

§ 4.

Nadzór nad Obszarem sprawuje Marszałek Województwa Śląskiego.

§ 5.

Wykonanie Uchwały powierza się Zarządowi Województwa Śląskiego.

§ 6.

Uchwała wchodzi w życie po upływie 14 dni od daty ogłoszenia w Dzienniku Urzędowym Województwa Śląskiego.¹



Przewodniczący Sejmiku
Województwa Śląskiego

¹ Niniejsza uchwała poprzedzona była Uchwałą Nr XIV/87/2003 Rady Gminy Ornontowice z dnia 30 października 2003 r. w sprawie wyznaczenia obszarów chronionego krajobrazu na terenie Gminy Ornontowice (Dz. Urz. Woj. Śl. Nr 3, poz. 52), zmienioną Uchwałą Nr XIII/87/07 Rady Gminy Ornontowice z dnia 26 września 2007 r. (Dz. Urz. Woj. Śl. Nr 195, poz. 3729), która traci moc z dniem wejścia w życie niniejszej uchwały na podstawie art. 157 ustawy o ochronie przyrody z dnia 16 kwietnia 2004 r. (t.j. Dz. U. z 2023 r., poz. 1336, z późn. zm.).

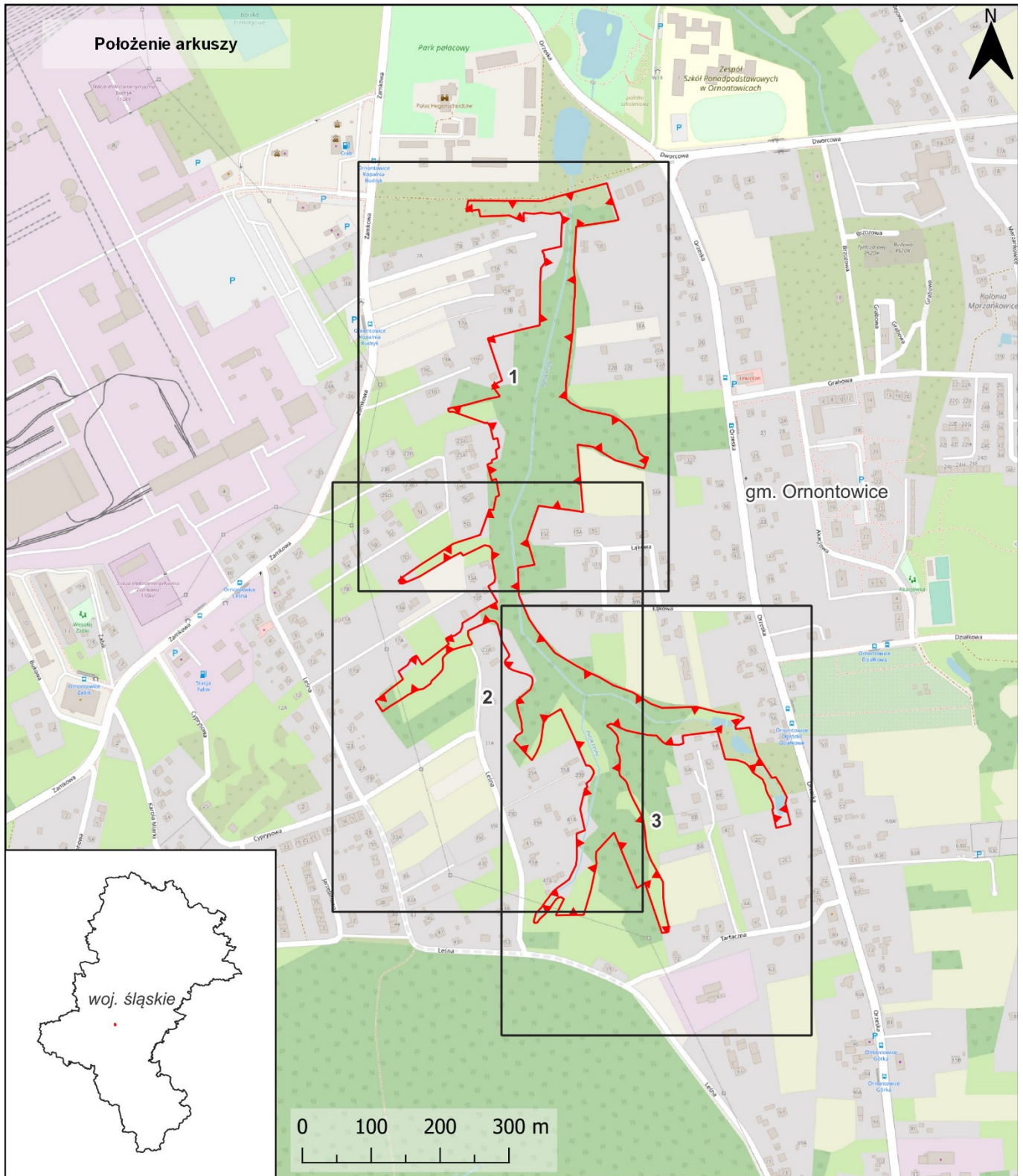
Przebieg granicy obszaru chronionego krajobrazu „Potok Leśny”



Objaśnienia do arkuszy

-  granica obszaru chronionego krajobrazu „Potok Leśny”
-  tereny objęte zakazem, o którym mowa w § 2 ust. 1 pkt 7 Uchwały
-  granica województwa

Skala

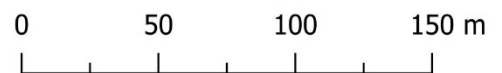

Układ współrzędnych: PL-1992
Ortofotomapa: Główny Urząd Geodezji i Kartografii
(usługa przeglądania, 04.09.2023 r.)
Dane topograficzne: © autorzy OpenStreetMap (04.09.2023 r.)

Przebieg granicy obszaru chronionego krajobrazu
„Potok Leśny” - arkusz 1/3

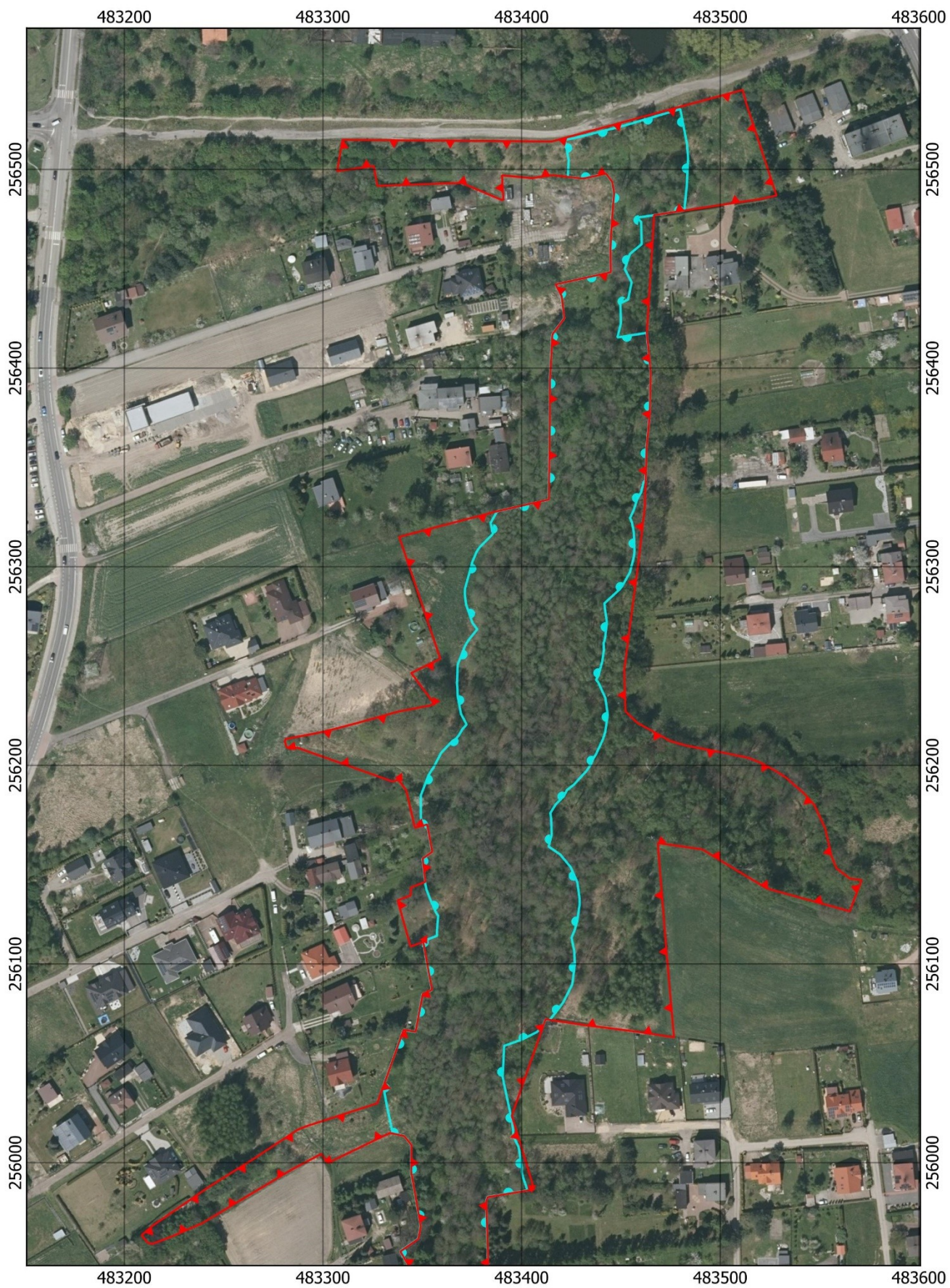

Przebieg granicy obszaru chronionego krajobrazu
„Potok Leśny” - arkusz 2/3

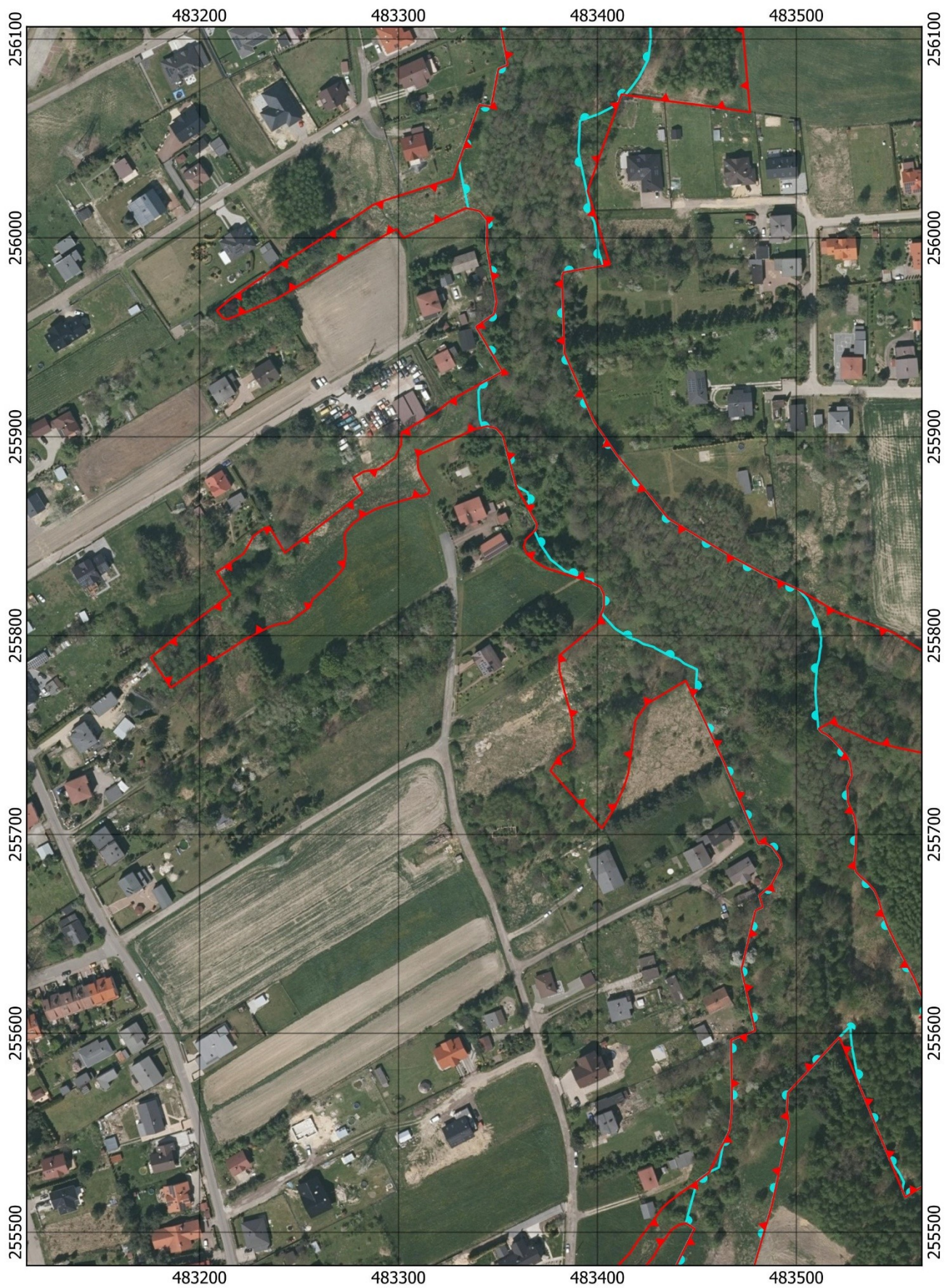

Przebieg granicy obszaru chronionego krajobrazu
„Potok Leśny” - arkusz 3/3

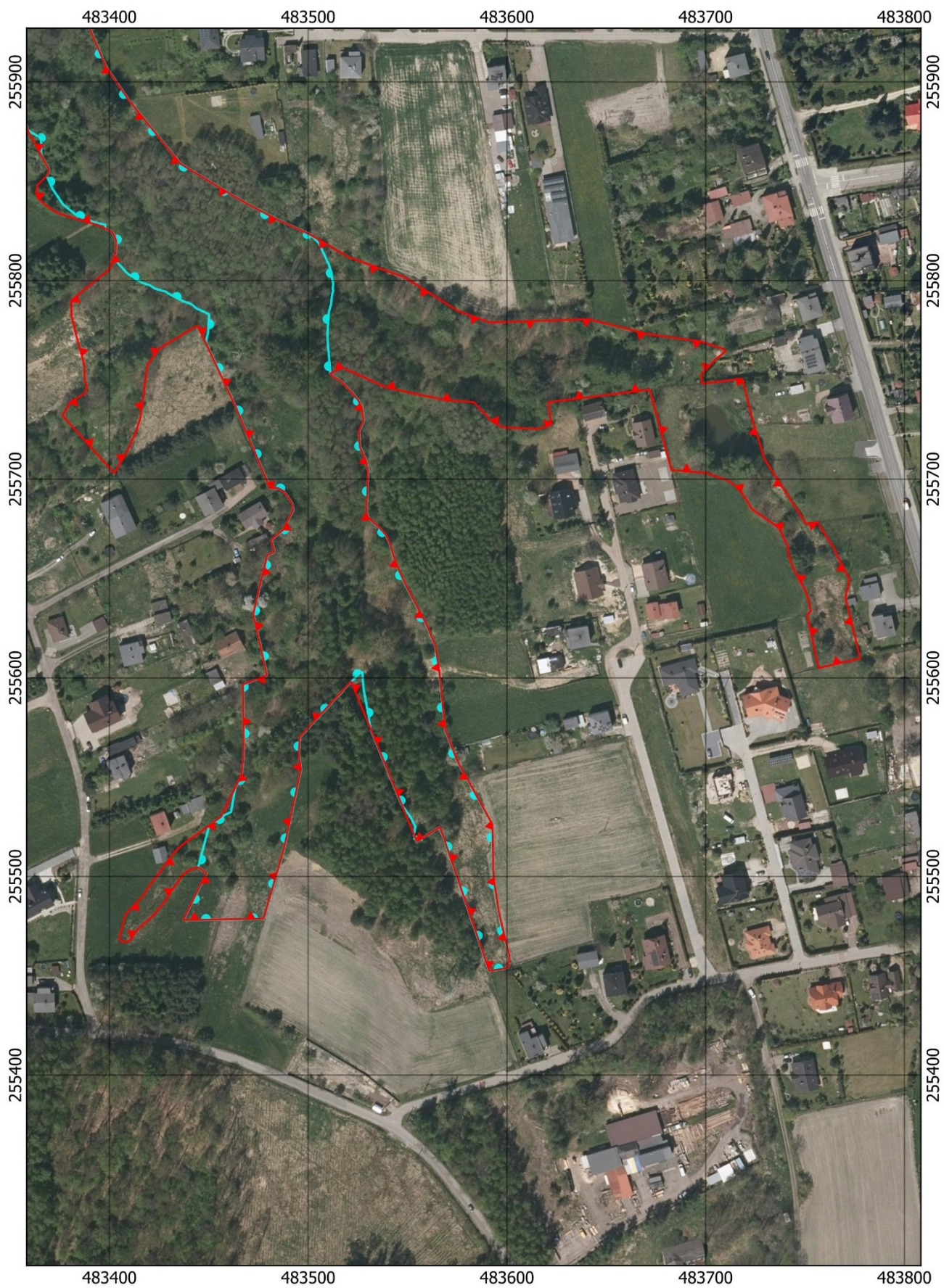

Załącznik Nr 2 do Uchwały
 Nr...../.....
 Sejmiku Województwa Śląskiego
 z dnia

Wykaz współrzędnych punktów załamania granicy obszaru chronionego krajobrazu „Potok
 Leśny” w państwowym układzie współrzędnych prostokątnych płaskich PL-1992

Nr	X	Y
1	255609,8	483777,6
2	255608,0	483770,1
3	255605,0	483756,7
4	255613,6	483754,9
5	255621,8	483753,2
6	255631,6	483751,0
7	255633,6	483752,8
8	255639,0	483751,8
9	255644,9	483749,6
10	255654,4	483744,4
11	255660,9	483741,8
12	255666,3	483741,1
13	255671,2	483738,8
14	255675,3	483737,1
15	255678,0	483733,1
16	255683,0	483725,9
17	255685,4	483722,8
18	255688,5	483721,0
19	255693,3	483717,9
20	255696,6	483714,9
21	255699,4	483710,9
22	255703,2	483699,9
23	255704,6	483682,7
24	255716,4	483679,5
25	255741,3	483672,7
26	255745,1	483671,9
27	255740,2	483632,4
28	255739,6	483627,9
29	255738,7	483620,8
30	255727,5	483622,3
31	255725,3	483615,7
32	255725,9	483602,6
33	255726,2	483597,6
34	255729,3	483592,2
35	255738,8	483583,2
36	255739,7	483570,0
37	255743,3	483552,1
38	255746,4	483538,8
39	255756,2	483517,0
40	255753,1	483511,0
41	255751,4	483512,7
42	255750,3	483515,0
43	255749,0	483516,8
44	255743,5	483522,0
45	255739,8	483525,1
46	255736,3	483526,8

47	255733,5	483527,3
48	255729,5	483527,8
49	255724,1	483525,5
50	255716,2	483525,9
51	255709,3	483529,0
52	255704,2	483530,1
53	255700,4	483530,0
54	255696,0	483529,8
55	255691,7	483529,8
56	255687,0	483529,2
57	255683,4	483529,3
58	255681,0	483529,9
59	255678,4	483532,6
60	255675,7	483535,8
61	255671,8	483539,2
62	255667,3	483541,2
63	255661,5	483542,8
64	255654,2	483545,6
65	255645,5	483549,7
66	255634,6	483555,4
67	255627,0	483559,4
68	255615,6	483564,1
69	255603,4	483565,9
70	255589,2	483567,4
71	255581,0	483568,1
72	255573,3	483569,1
73	255565,9	483571,9
74	255556,7	483575,6
75	255550,7	483579,1
76	255526,3	483592,5
77	255523,3	483592,7
78	255512,8	483592,9
79	255503,5	483592,9
80	255495,5	483593,8
81	255482,8	483595,7
82	255471,9	483598,2
83	255459,9	483601,2
84	255454,2	483600,3
85	255453,6	483598,1
86	255452,5	483591,0
87	255507,5	483572,2
88	255524,9	483566,2
89	255517,6	483554,6
90	255598,1	483521,6
91	255570,1	483495,6
92	255561,1	483495,3
93	255553,8	483496,3

94	255520,7	483489,2
95	255513,6	483487,7
96	255489,8	483480,7
97	255478,8	483477,5
98	255478,1	483437,0
99	255501,8	483448,8
10	255504,6	483444,4
10	255503,6	483440,6
10	255501,2	483437,1
10	255497,5	483434,5
10	255492,3	483430,7
10	255487,8	483428,2
10	255484,5	483425,4
10	255481,0	483422,5
10	255477,6	483418,9
10	255474,4	483415,2
11	255471,0	483412,3
11	255468,3	483410,8
11	255467,2	483409,0
11	255467,1	483406,4
11	255468,1	483405,2
11	255468,9	483404,8
11	255481,0	483408,1
11	255489,7	483416,4
11	255496,2	483420,7
11	255503,5	483426,3
12	255512,1	483432,5
12	255515,8	483436,4
12	255518,9	483440,5
12	255525,6	483450,1
12	255530,2	483456,2
12	255551,0	483466,3
12	255559,8	483467,4
12	255568,5	483467,5
12	255584,0	483467,3
12	255596,6	483467,0
13	255601,3	483479,2
13	255632,2	483472,3
13	255661,8	483479,4
13	255663,5	483483,0
13	255669,4	483481,3
13	255674,6	483487,3
13	255679,1	483489,7
13	255684,4	483492,4
13	255687,9	483491,8
13	255690,1	483490,4
14	255693,9	483487,5

14	255695,5	483484,8
14	255695,3	483480,9
14	255709,3	483474,9
14	255736,4	483463,4
14	255777,4	483444,3
14	255765,7	483424,9
14	255757,5	483419,0
14	255738,2	483416,5
14	255730,5	483415,4
15	255723,9	483413,2
15	255714,0	483408,9
15	255703,2	483402,3
15	255703,1	483402,2
15	255732,0	483376,3
15	255738,9	483380,3
15	255743,3	483387,7
15	255746,4	483388,5
15	255749,6	483387,5
15	255756,9	483387,4
16	255763,3	483385,8
16	255772,6	483383,2
16	255782,4	483380,9
16	255789,9	483380,7
16	255805,9	483400,1
16	255814,4	483403,2
16	255820,5	483403,2
16	255824,4	483401,5
16	255827,8	483394,6
16	255828,9	483391,0
17	255830,7	483384,3
17	255832,4	483379,3
17	255833,5	483375,4
17	255834,8	483372,4
17	255837,9	483367,8
17	255841,5	483364,2
17	255842,8	483363,6
17	255844,6	483362,9
17	255848,3	483363,9
17	255853,2	483368,9
18	255855,8	483369,6
18	255875,1	483359,1
18	255900,6	483352,3
18	255904,2	483349,0
18	255905,3	483344,6
18	255904,0	483338,8
18	255898,9	483327,5
18	255890,8	483309,8
18	255885,4	483309,7
18	255883,8	483309,9
19	255880,1	483311,3
19	255873,2	483315,5
19	255871,4	483314,9
19	255870,4	483312,4
19	255869,5	483307,7

19	255867,1	483299,2
19	255865,4	483293,7
19	255863,6	483288,3
19	255860,6	483282,9
19	255856,5	483277,3
20	255852,0	483273,3
20	255848,9	483272,7
20	255842,3	483273,5
20	255834,8	483272,7
20	255832,5	483271,2
20	255828,4	483267,5
20	255823,0	483262,1
20	255819,1	483257,8
20	255818,2	483256,7
20	255814,3	483255,4
21	255806,6	483244,6
21	255805,9	483239,9
21	255804,4	483235,0
21	255801,0	483228,5
21	255800,1	483227,1
21	255798,1	483222,7
21	255792,3	483214,1
21	255787,5	483206,4
21	255782,8	483198,6
21	255779,0	483193,0
22	255773,8	483185,6
22	255788,9	483175,5
22	255807,0	483197,6
22	255819,6	483214,1
22	255820,5	483215,4
22	255832,1	483208,6
22	255832,6	483209,7
22	255841,2	483222,1
22	255850,0	483227,1
22	255853,1	483231,2
23	255853,6	483232,1
23	255854,8	483234,9
23	255852,7	483236,2
23	255841,7	483242,9
23	255871,7	483281,9
23	255879,3	483277,3
23	255882,5	483282,5
23	255883,7	483290,0
23	255889,4	483298,3
23	255896,0	483301,3
24	255902,1	483301,5
24	255907,9	483311,2
24	255912,1	483318,5
24	255918,8	483327,0
24	255932,8	483352,2
24	255955,3	483338,9
24	255959,0	483344,2
24	255961,6	483347,9
24	255968,0	483349,2

24	255972,5	483348,4
25	255995,3	483344,3
25	256008,9	483344,5
25	256013,5	483340,7
25	256015,0	483333,8
25	256013,0	483329,6
25	256002,3	483307,4
25	255999,9	483302,5
25	256004,4	483299,1
25	255996,6	483284,3
25	255969,4	483239,0
26	255962,6	483223,3
26	255959,1	483214,1
26	255959,6	483211,8
26	255963,5	483208,6
26	255968,4	483214,4
26	255978,6	483229,1
26	255987,8	483242,6
26	256002,6	483266,1
26	256016,7	483287,5
26	256018,9	483293,3
27	256021,7	483301,8
27	256029,9	483327,3
27	256066,8	483340,5
27	256065,9	483346,6
27	256085,0	483350,2
27	256087,0	483354,8
27	256111,1	483350,4
27	256108,8	483344,0
27	256132,0	483337,5
27	256134,1	483343,0
28	256134,5	483344,1
28	256138,5	483344,2
28	256141,4	483351,5
28	256153,1	483350,1
28	256156,5	483355,0
28	256170,2	483352,4
28	256168,7	483346,2
28	256187,3	483341,9
28	256192,6	483338,0
28	256192,0	483334,7
29	256208,9	483286,9
29	256208,2	483284,6
29	256208,7	483282,3
29	256209,5	483281,5
29	256212,4	483280,7
29	256213,2	483281,3
29	256213,8	483284,2
29	256216,4	483297,7
29	256218,4	483306,3
29	256221,3	483317,2
30	256227,1	483337,8
30	256230,2	483354,0
30	256231,1	483355,8

30	256246,5	483344,4
30	256253,6	483359,0
30	256258,0	483357,5
30	256315,0	483338,3
30	256318,8	483352,8
30	256319,1	483354,0
30	256327,9	483387,6
31	256333,8	483413,6
31	256371,7	483414,1
31	256393,6	483414,2
31	256417,0	483415,5
31	256425,0	483421,5
31	256436,1	483420,1
31	256442,1	483417,0
31	256443,1	483421,6
31	256448,3	483444,8
31	256459,7	483444,7
32	256470,9	483445,2
32	256483,4	483446,1
32	256487,9	483446,5
32	256493,7	483445,6
32	256497,9	483442,4
32	256495,4	483430,9
32	256497,1	483415,7
32	256495,9	483406,7
32	256495,6	483405,0
32	256497,0	483390,1
33	256484,7	483390,8
33	256484,7	483389,8
33	256493,2	483369,6
33	256491,7	483328,0
33	256491,7	483327,3
33	256501,7	483325,5
33	256499,1	483307,1
33	256514,9	483309,8
33	256514,4	483377,1
33	256514,1	483409,8
34	256514,1	483415,1
34	256540,0	483511,2
34	256532,6	483513,2
34	256488,2	483527,8
34	256486,8	483528,2
34	256485,1	483520,1
34	256480,3	483488,6

34	256477,0	483466,6
34	256466,2	483466,0
34	256417,7	483463,0
35	256397,9	483464,9
35	256377,6	483464,5
35	256360,1	483462,9
35	256330,1	483462,0
35	256301,2	483458,7
35	256274,8	483455,1
35	256248,0	483451,6
35	256227,1	483452,2
35	256227,2	483452,3
35	256221,5	483458,1
36	256212,2	483475,0
36	256209,9	483482,9
36	256206,2	483502,7
36	256203,8	483514,1
36	256201,2	483520,6
36	256196,9	483528,4
36	256193,7	483533,2
36	256188,4	483539,3
36	256185,9	483542,1
36	256180,2	483547,2
37	256168,3	483552,8
37	256154,4	483555,9
37	256148,2	483558,4
37	256143,1	483565,1
37	256142,2	483571,1
37	256126,6	483565,1
37	256138,1	483523,3
37	256157,7	483490,8
37	256160,9	483468,6
37	256158,9	483468,7
38	256156,9	483468,8
38	256107,0	483472,8
38	256063,1	483476,7
38	256066,2	483455,9
38	256069,1	483432,8
38	256072,2	483412,0
38	256023,6	483395,0
38	256012,6	483398,4
38	255986,5	483406,2
38	255982,7	483382,8
39	255980,6	483382,1

39	255943,0	483383,3
39	255942,2	483383,4
39	255907,4	483398,3
39	255890,9	483409,7
39	255858,8	483435,6
39	255847,8	483453,8
39	255840,5	483466,0
39	255830,8	483484,0
39	255823,2	483500,9
40	255814,3	483516,0
40	255811,8	483520,3
40	255804,8	483539,6
40	255801,6	483548,5
40	255784,8	483575,2
40	255782,3	483582,0
40	255778,9	483591,3
40	255779,4	483607,2
40	255780,0	483625,5
40	255780,2	483632,5
41	255780,5	483641,2
41	255779,9	483643,5
41	255775,1	483662,8
41	255773,2	483669,7
41	255769,3	483697,4
41	255765,7	483708,7
41	255764,6	483710,2
41	255760,2	483704,7
41	255752,7	483697,6
41	255748,1	483698,1
42	255750,5	483718,4
42	255746,7	483719,4
42	255727,5	483724,1
42	255710,0	483729,6
42	255677,5	483750,5
42	255677,6	483751,1
42	255678,3	483756,2
42	255671,0	483760,8
42	255665,5	483764,3
42	255661,0	483766,4
43	255649,5	483772,3
43	255640,4	483770,2
43	255628,2	483773,3
43	255609,8	483777,6

Załącznik Nr 3 do Uchwały
 Nr...../.....
 Sejmiku Województwa Śląskiego
 z dnia

Wykaz współrzędnych punktów załamania granicy terenów, na których obowiązuje zakaz określony w §2 ust 1. pkt. 7 Uchwały w państwowym układzie współrzędnych prostokątnych płaskich PL-1992

Nr	X	Y						
1	256111,18	483350,47	46	256301,13	483374,93	92	256462,42	483460,49
2	256111,54	483350,38	47	256302,32	483375,20	93	256457,44	483454,53
3	256114,40	483357,55	48	256307,45	483377,36	94	256449,87	483451,99
4	256115,97	483357,42	49	256308,63	483378,08	95	256443,26	483455,43
5	256124,49	483358,06	50	256310,10	483379,16	96	256434,59	483453,68
6	256126,27	483356,85	51	256316,48	483385,52	97	256432,62	483449,78
7	256132,14	483354,30	52	256316,52	483385,58	98	256423,03	483450,06
8	256133,47	483353,76	53	256321,35	483384,64	99	256422,25	483449,95
9	256137,71	483352,16	54	256322,02	483384,42	100	256415,46	483448,30
10	256141,37	483351,42	55	256322,08	483384,48	101	256417,79	483463,03
11	256141,41	483351,51	56	256327,91	483387,67	102	256397,90	483464,97
12	256153,12	483350,17	57	256327,95	483387,68	103	256377,68	483464,54
13	256156,52	483355,00	58	256333,87	483413,69	104	256360,17	483462,95
14	256170,28	483352,44	59	256371,74	483414,18	105	256343,63	483462,43
15	256169,72	483350,23	60	256393,61	483414,23	106	256342,84	483461,56
16	256170,29	483350,03	61	256417,02	483415,51	107	256337,56	483460,22
17	256173,91	483349,35	62	256425,03	483421,52	108	256333,77	483458,06
18	256184,92	483349,32	63	256436,19	483420,18	109	256333,21	483457,98
19	256195,20	483353,26	64	256441,60	483417,37	110	256328,13	483456,32
20	256198,02	483355,00	65	256442,24	483417,44	111	256324,60	483454,65
21	256198,74	483355,66	66	256443,17	483421,65	112	256322,50	483455,56
22	256199,02	483355,72	67	256448,30	483444,85	113	256317,61	483456,54
23	256206,43	483359,59	68	256459,70	483444,71	114	256308,22	483456,91
24	256212,48	483365,35	69	256470,94	483445,20	115	256304,89	483456,52
25	256213,50	483367,10	70	256483,41	483446,14	116	256297,26	483454,58
26	256215,10	483368,38	71	256487,92	483446,56	117	256290,40	483450,73
27	256215,13	483368,42	72	256493,72	483445,60	118	256288,83	483449,55
28	256218,23	483370,19	73	256497,91	483442,47	119	256281,60	483441,71
29	256220,18	483371,95	74	256495,41	483430,93	120	256280,37	483441,91
30	256220,34	483372,12	75	256496,28	483423,35	121	256279,44	483441,91
31	256220,76	483372,35	76	256496,57	483423,38	122	256272,50	483442,94
32	256225,99	483369,56	77	256504,73	483423,76	123	256271,33	483442,94
33	256234,92	483367,89	78	256514,91	483421,81	124	256264,05	483442,04
34	256239,30	483367,74	79	256515,74	483426,33	125	256262,48	483441,65
35	256240,75	483367,55	80	256521,83	483450,86	126	256261,81	483441,37
36	256250,80	483367,91	81	256530,40	483479,94	127	256258,23	483441,48
37	256260,15	483371,56	82	256529,48	483480,11	128	256252,55	483440,70
38	256263,09	483373,32	83	256512,53	483483,36	129	256245,24	483438,72
39	256268,58	483377,74	84	256505,47	483483,86	130	256243,15	483437,54
40	256271,63	483375,40	85	256492,95	483483,28	131	256241,80	483438,71
41	256280,69	483372,24	86	256491,35	483483,16	132	256234,01	483442,23
42	256282,35	483371,95	87	256479,36	483481,95	133	256225,55	483443,42
43	256285,69	483371,55	88	256477,05	483466,65	134	256217,10	483442,18
44	256287,26	483371,45	89	256476,98	483466,65	135	256213,48	483441,10
45	256289,00	483371,57	90	256475,73	483457,96	136	256205,73	483437,54
			91	256473,63	483460,25	137	256203,62	483436,17

138	256200,68	483434,98
139	256197,55	483432,93
140	256190,47	483426,46
141	256187,64	483422,87
142	256184,56	483421,28
143	256180,49	483417,27
144	256176,08	483414,50
145	256173,51	483414,94
146	256165,13	483415,19
147	256159,24	483413,69
148	256155,26	483419,48
149	256148,88	483424,76
150	256141,31	483428,10
151	256133,11	483429,24
152	256129,98	483429,24
153	256121,58	483428,04
154	256116,89	483426,67
155	256113,36	483425,19
156	256106,58	483426,57
157	256100,02	483426,86
158	256089,94	483425,59
159	256080,86	483421,03
160	256076,76	483418,00
161	256075,65	483417,14
162	256071,91	483414,10
163	256072,21	483412,04
164	256068,78	483410,84
165	256065,92	483407,76
166	256062,15	483400,41
167	256059,01	483391,42
168	256058,98	483391,29
169	256043,41	483390,54
170	256038,84	483391,39
171	256021,43	483395,12
172	256017,07	483395,73
173	256013,13	483395,98
174	256008,54	483398,26
175	256007,37	483398,65
176	255997,54	483400,19
177	255995,13	483400,16
178	255992,47	483400,81
179	255987,29	483402,60
180	255986,02	483402,89
181	255982,70	483382,89
182	255980,61	483382,19
183	255943,06	483383,35
184	255942,26	483383,40
185	255907,46	483398,39
186	255890,91	483409,73
187	255858,89	483435,64
188	255847,87	483453,84
189	255840,55	483466,00
190	255830,87	483484,06
191	255823,22	483500,99

192	255823,01	483501,35
193	255818,62	483505,34
194	255810,71	483509,11
195	255809,62	483509,44
196	255808,06	483510,36
197	255806,04	483510,82
198	255804,12	483511,63
199	255801,49	483511,85
200	255798,91	483512,43
201	255798,25	483512,47
202	255796,38	483512,27
203	255794,77	483512,41
204	255792,41	483511,85
205	255788,18	483511,41
206	255784,26	483510,30
207	255773,61	483509,60
208	255770,49	483509,60
209	255753,19	483511,09
210	255751,44	483512,75
211	255750,34	483515,06
212	255749,03	483516,86
213	255743,52	483522,07
214	255739,82	483525,18
215	255736,31	483526,89
216	255733,55	483527,35
217	255729,50	483527,85
218	255724,12	483525,57
219	255716,29	483525,96
220	255709,32	483529,05
221	255704,20	483530,11
222	255700,42	483530,02
223	255696,07	483529,82
224	255691,70	483529,80
225	255687,09	483529,20
226	255683,48	483529,39
227	255681,08	483529,99
228	255678,47	483532,60
229	255675,77	483535,81
230	255671,85	483539,21
231	255667,34	483541,22
232	255661,53	483542,82
233	255654,22	483545,63
234	255645,50	483549,74
235	255634,67	483555,45
236	255627,05	483559,46
237	255615,61	483564,15
238	255603,40	483565,98
239	255589,23	483567,40
240	255581,09	483568,17
241	255573,37	483569,19
242	255565,93	483571,95
243	255556,78	483575,67
244	255550,78	483579,15
245	255526,39	483592,59

246	255523,31	483592,74
247	255512,80	483592,95
248	255503,54	483592,99
249	255495,54	483593,84
250	255482,80	483595,79
251	255471,90	483598,29
252	255459,97	483601,27
253	255454,25	483600,36
254	255453,62	483598,16
255	255452,50	483591,05
256	255507,54	483572,23
257	255524,94	483566,27
258	255517,63	483554,67
259	255521,14	483553,23
260	255525,23	483554,03
261	255530,38	483551,38
262	255536,24	483547,03
263	255574,13	483531,47
264	255576,07	483531,23
265	255593,73	483527,89
266	255598,81	483527,37
267	255602,51	483527,30
268	255602,70	483527,19
269	255603,23	483526,54
270	255598,17	483521,60
271	255570,15	483495,68
272	255561,11	483495,31
273	255553,85	483496,30
274	255520,75	483489,25
275	255513,64	483487,70
276	255489,85	483480,74
277	255478,80	483477,53
278	255478,13	483437,07
279	255501,83	483448,82
280	255504,61	483444,49
281	255525,61	483450,11
282	255530,22	483456,20
283	255532,54	483461,08
284	255544,63	483463,24
285	255544,64	483463,21
286	255551,05	483466,32
287	255559,84	483467,43
288	255568,57	483467,56
289	255584,08	483467,33
290	255596,67	483467,09
291	255601,35	483479,22
292	255632,25	483472,35
293	255661,80	483479,40
294	255663,52	483483,06
295	255669,42	483481,32
296	255674,62	483487,37
297	255679,15	483489,75
298	255679,17	483489,76
299	255679,32	483490,07

300	255679,54	483489,95
301	255684,42	483492,44
302	255687,96	483491,83
303	255690,10	483490,49
304	255693,96	483487,59
305	255695,52	483484,86
306	255695,37	483480,90
307	255709,31	483474,99
308	255736,45	483463,49
309	255768,59	483448,47
310	255771,89	483449,00
311	255773,75	483449,60
312	255774,60	483449,60
313	255776,59	483449,66
314	255783,05	483450,09
315	255786,06	483443,65
316	255787,97	483441,38
317	255788,75	483439,77
318	255789,10	483438,47
319	255789,59	483437,05
320	255793,70	483429,16
321	255794,41	483428,45
322	255795,92	483422,95
323	255797,79	483420,02
324	255799,04	483416,08
325	255803,27	483409,46

326	255804,05	483408,53
327	255810,17	483403,01
328	255811,72	483402,25
329	255814,42	483403,24
330	255820,54	483403,28
331	255824,46	483401,52
332	255826,28	483397,85
333	255827,87	483397,78
334	255828,10	483397,78
335	255828,18	483397,64
336	255829,31	483392,37
337	255832,58	483383,79
338	255838,29	483376,61
339	255845,91	483371,49
340	255849,04	483370,02
341	255849,40	483369,85
342	255852,66	483368,38
343	255853,25	483368,99
344	255855,89	483369,62
345	255863,21	483365,63
346	255870,08	483365,62
347	255870,16	483365,64
348	255872,22	483364,80
349	255874,59	483360,53
350	255875,76	483358,96
351	255900,61	483352,35

352	255904,27	483349,08
353	255905,36	483344,63
354	255904,81	483342,26
355	255908,87	483341,06
356	255916,27	483340,48
357	255923,07	483340,26
358	255927,28	483342,29
359	255932,80	483352,24
360	255955,35	483338,95
361	255959,01	483344,22
362	255961,61	483347,95
363	255968,00	483349,23
364	255972,58	483348,42
365	255995,38	483344,39
366	256008,97	483344,54
367	256013,51	483340,77
368	256014,73	483335,20
369	256026,66	483332,64
370	256027,46	483332,48
371	256035,87	483330,91
372	256039,31	483330,68
373	256066,88	483340,55
374	256065,90	483346,60
375	256085,02	483350,21
376	256087,04	483354,87
377	256111,18	483350,47

Uzasadnienie do Uchwały Sejmiku Województwa Śląskiego w sprawie obszaru chronionego krajobrazu „Potok Leśny”

Rada Gminy Ornontowice uchwałą Nr IX/51/2003 z dnia 29 maja 2003 r. w sprawie wyznaczenia obszarów chronionego krajobrazu na terenie Gminy Ornontowice (Dz. Urz. Woj. Śl. z 2003 r., Nr 62, poz. 1893) poddała pod ochronę jary i doliny potoków poprzez wyznaczenie ich jako obszarów chronionego krajobrazu. Na mocy uchwały wprowadzono ochronę dla 5 obszarów obejmujących potoki: Ornontowicki, Leśny, Z Bujakowa, Łąkowy oraz Od Solarni – wraz z ich dopływami, zlokalizowanych w obrębie działek, których numery wskazano w załączniku do ww. aktu. W uchwale nie określono powierzchni jaką zajmują poszczególne obszary ani szczegółowego przebiegu ich granic. Celem wyznaczenia obszarów była ochrona wyróżniających się krajobrazowo terenów o zróżnicowanych ekosystemach, pełniących funkcję korytarzy ekologicznych. Uchwała ta została zastąpiona uchwałą Nr XIV/87/2003 Rady Gminy Ornontowice z dnia 30 października 2003 r. w sprawie wyznaczenia obszarów chronionego krajobrazu na terenie Gminy Ornontowice (Dz. Urz. Woj. Śl. z 2004 r., Nr 3, poz. 52), która została zmieniona uchwałą Nr XIII/87/07 Rady Gminy Ornontowice z dnia 26 września 2007 r. (Dz. Urz. Woj. Śl. z 2007 r., Nr 195, poz. 3729).

Obszar chronionego krajobrazu „Potok Leśny” obejmuje dolinę Potoku Leśnego, lewobrzeżnego dopływu potoku Ornontowickiego, który bierze początek w okolicach ulic Leśnej, Tartacznej i Orzeskiej. Granica Obszaru w dolnym biegu potoku opiera się o drogę gruntową łączącą ul. Zamkową z ul. Orzeską, poniżej której ciek wpada do stawu położonego w obrębie zespołu pałacowo-parkowego w Ornontowicach. Głęboko wcięta i silnie zadrzewiona dolina potoku wyraźnie zaznacza się w krajobrazie. Koryto ciek uregulowane jest tylko odcinkami, poza którymi potok swobodnie meandruje. Dno doliny porasta łęg jesionowo-olszowy *Fraxino-Alnetum*. Gatunkiem dominującym w drzewostanie jest olsza czarna *Alnus glutinosa*. Spotyka się tu drzewa tego gatunku o okazałych rozmiarach. Domieszkę w warstwie drzew tworzą – wierzba krucha *Salix fragilis* i brzoza omszona *Betula pubescens*. Najlepiej zachowane płyty łęgów spotka się w dolnym biegu potoku. Runo tworzą w nich m.in.: niecierpek pospolity *Impatiens noli-tangere*, pępawa błotna *Crepis paludosa*, kozłek całolistny *Valeriana simplicifolia*, knieć błotna *Caltha palustris*, pokrzywa zwyczajna *Urtica dioica*, pióropusznik strusi *Matteucia struthiopteris*, wietlica samicza *Athyrium filix-femina*. Zbocza doliny, stanowiące siedliska lasów grądowych, zajmują obecnie silnie przekształcone drzewostany z udziałem grabu *Carpinus betulus*, brzozy brodawkowatej *Betula pendula*, modrzewia europejskiego *Larix decidua*, klonu zwyczajnego *Acer platanoides*, robinii akacjowej *Robinia pseudoacacia*, a także sosny zwyczajnej *Pinus sylvestris*. Runo jest słabo wykształcone i zdominowane przez niecierpka drobnokwiatowego *Impatiens parviflora*, który jest ekspansywnym gatunkiem obcego pochodzenia. Siedliska nieleśne reprezentowane są przez płyty szuwarów z sitowiem leśnym *Scirpus sylvaticus*, turzycą dzióbkwatą *Carex rostrata*, kosańcem żółtym *Iris pseudoacorus* oraz zbiorowiska łąkowe. Górną część zboczy doliny zajmują łąki świeże, częściowo użytkowane rolniczo. Na prawobrzeżnym dopływie Potoku Leśnego znajdują się pozostałości kaskady niewielkich zbiorników wodnych. Kilka z nich jest nadal stale lub okresowo wypełnionych wodą. Niecki po zbiornikach od dawna nieużytkowanych zarastają roślinnością zielną.

Dolina Potoku Leśnego pełni funkcję korytarza ekologicznego i – wraz z doliną potoku Ornontowickiego – zapewnia łączność ekologiczną pomiędzy kompleksami leśnymi zlokalizowanymi w okolicy Dębieńska i Orzesza oraz obszarem leśnym w sąsiedztwie Chudowa. Obecność zróżnicowanych siedlisk – w przeważającej mierze leśnych oraz zadrzewień, a częściowo również łąkowych i wodno-błotnych – stwarza korzystne warunki dla migracji gatunków.

W dniu 1 sierpnia 2009 r. weszła w życie ustawa z dnia 23 stycznia 2009 r. o zmianie niektórych ustaw w związku ze zmianami w organizacji i podziale zadań administracji publicznej

w województwie (Dz. U. z 2009 r. nr 92, poz. 753 z późn. zm.), która przekazała sejmikowi województwa, w miejsce wojewody, kompetencje w zakresie wyznaczenia, likwidacji i zmiany granic obszarów chronionego krajobrazu. Zgodnie z art. 35 ust 1 przedmiotowej ustawy, dotychczas obowiązujące akty prawa miejscowego zachowują moc do czasu wejścia w życie aktów wydanych na podstawie upoważnień zmienianych ww. ustawą.

Samorząd Województwa Śląskiego podjął prace niezbędne dla weryfikacji obszarów chronionego krajobrazu oraz aktualizacji powołujących je aktów prawnych. Weryfikacja obejmuje ocenę zasadności ochrony w świetle aktualnie obowiązującej definicji obszaru chronionego krajobrazu oraz analizę potrzeb uszczegółowienia bądź zmiany przebiegu granic obszaru w oparciu o istniejące uwarunkowania przestrzenne i środowiskowe oraz potrzeby jego ochrony. Niniejsza uchwała dostosowuje zatem akt prawny, stanowiący podstawę funkcjonowania i ochrony przedmiotowego Obszaru, do wymogów ustawy z dnia 16 kwietnia 2004 r. o ochronie przyrody (t.j. Dz. U. z 2023 r., poz. 1336, z późn. zm.) w zakresie określenia ustaleń dotyczących czynnej ochrony ekosystemów i zakazów obowiązujących na jego terenie oraz uszczegółowienia przebiegu jego granic.

Zgodnie z art. 23 ust. 2 ustawy z dnia 16 kwietnia 2004 r. o ochronie przyrody w uchwale w sprawie obszaru chronionego krajobrazu „Potok Leśny” określono jego nazwę, położenie, obszar, sprawującego nadzór, ustalenia dotyczące czynnej ochrony ekosystemów oraz zakazy właściwe dla danego obszaru chronionego krajobrazu. Z § 1 pkt 1 uchwały Nr XIV/87/2003 Rady Gminy Ornontowice z dnia 30 października 2003 r. wynika, że przedmiotowemu Obszarowi nadano nazwę „Potok Leśny łącznie z dopływami”. W niniejszej uchwale zmieniono jego nazwę na „Potok Leśny”. Zmiana ta spowodowana jest koniecznością zapewnienia zwięzłości i jednoznaczności nazwy formy ochrony przyrody.

W uchwale uszczegółowiono i skorygowano przebieg granicy obszaru chronionego krajobrazu „Potok Leśny” z uwzględnieniem wymogów Rozporządzenia Ministra Środowiska z dnia 11 września 2012 r. w sprawie centralnego rejestru form ochrony przyrody (Dz.U. z 2012 r., poz. 1080) oraz „Rekomendacji Generalnego Dyrektora Ochrony Środowiska w sprawie redagowania uchwał sejmików województw dotyczących parków krajobrazowych i obszarów chronionego krajobrazu oraz uchwał rad gmin dotyczących pomników przyrody, stanowisk dokumentacyjnych, użytków ekologicznych oraz zespołów przyrodniczo-krajobrazowych” z 2018 roku, poprzez podanie współrzędnych punktów załamania granicy w układzie współrzędnych płaskich prostokątnych PL-1992 z dokładnością odpowiadającą prowadzonej na danym terenie mapie zasadniczej. Korekty przebiegu granic Obszaru dokonano biorąc pod uwagę: przebieg granic działek ewidencyjnych, istniejące naturalne elementy topografii i rzeźby terenu, ustalenia wynikające z materiałów planistycznych Gminy Ornontowice – studium uwarunkowań i kierunków zagospodarowania przestrzennego gminy oraz miejscowego planu zagospodarowania przestrzennego, aktualny stan zagospodarowania terenu, a także uwarunkowania wynikające z pełnionej przez dolinę potoku funkcji korytarza ekologicznego. W stosunku do uchwały Gminy Ornontowice obszar chronionego krajobrazu w niniejszej uchwale został powiększony o dwie doliny lewobrzeżnych dopływów Potoku Leśnego oraz poszerzony o fragmenty dolin bocznych włączonych dotychczas do obszaru chronionego jedynie w części. Jednocześnie ze względu na bezpowrotną utratę walorów przyrodniczych, spowodowaną przekształceniem terenu (zniszczeniem szaty roślinnej, nadsypaniem gruntu, częściowym zasypaniem doliny, uszczelnieniem powierzchni terenu) zmniejszono powierzchnię Obszaru w jego północnej części. Powierzchnia Obszaru wyliczona przy zastosowaniu systemów informacji geograficznej GIS, wynosi 11,22 ha.

Uchwała zawiera zakazy obowiązujące na obszarze chronionego krajobrazu „Potok Leśny”, które zostały wybrane spośród zakazów wymienionych w art. 24 ust. 1 ustawy z dnia 16 kwietnia 2004 r. o ochronie przyrody. Wyboru zakazów dokonano z uwzględnieniem istniejących uwarunkowań środowiskowych i potrzeb ochrony wartości przyrodniczych oraz funkcji pełnionych

przez wskazany obszar. Proponowane zakazy mają na celu ochronę walorów krajobrazowych, zróżnicowanych ekosystemów (w tym siedlisk wodno-błotnych) oraz dziko żyjących populacji zwierząt, w tym ich miejsc rozrodu, żerowania i schronień oraz warunków ich migracji. Dlatego też wprowadzono zakazy: zabijania dziko występujących zwierząt, niszczenia ich nor, legowisk, innych schronień i miejsc rozrodu oraz tarlisk, złożonej ikry, z wyjątkiem amatorskiego połowu ryb oraz wykonywania czynności związanych z racjonalną gospodarką rolną, leśną, rybacką i łowiecką, likwidowania i niszczenia zadrzewień śródpolnych, przydrożnych i nadwodnych, likwidowania naturalnych zbiorników wodnych, starorzeczy i obszarów wodno-błotnych, dokonywania zmian stosunków wodnych, jeżeli służą innym celom niż ochrona przyrody lub zrównoważone wykorzystanie użytków rolnych i leśnych oraz racjonalna gospodarka wodna lub rybacka, a także wykonywania prac ziemnych trwale zniekształcających rzeźbę terenu. Umożliwienie swobodnego przemieszczania się zwierząt wymaga natomiast zabezpieczenia terenu przed realizacją na jego powierzchni inwestycji stwarzających zagrożenie dla środowiska oraz nowych obiektów budowlanych, które mogą ograniczać warunki migracji. Z tego powodu wprowadzono zakazy: realizacji przedsięwzięć mogących znacząco oddziaływać na środowisko oraz budowania nowych obiektów budowlanych w pasie szerokości do 30 m od linii brzegów rzek, jezior i innych naturalnych zbiorników wodnych oraz od zasięgu lustra wody w sztucznych zbiornikach wodnych usytuowanych na wodach płynących przy normalnym poziomie piętrzenia określonym w pozwoleniu wodnoprawnym (z wyjątkiem urządzeń wodnych oraz obiektów służących prowadzeniu racjonalnej gospodarki rolnej, leśnej lub rybackiej). Zasięg terenów objętych zakazem budowania nowych obiektów budowlanych, wskazano na mapach stanowiących załącznik nr 1 do uchwały oraz określono poprzez podanie współrzędnych punktów załamania granicy w układzie współrzędnych płaskich prostokątnych PL-1992 stanowiących załącznik nr 3. Przy ich wyznaczaniu uwzględniono ustalenia miejscowego planu zagospodarowania przestrzennego przyjętego Uchwałą Nr XIII/109/19 Rady Gminy Ornontowice z dnia 21 listopada 2019 r. w sprawie ogłoszenia tekstu jednolitego i rysunku jednolitego uchwały w sprawie miejscowego planu zagospodarowania przestrzennego (Dz. Urz. Województwa Śląskiego z 2019 r., poz. 7967).

W świetle art. 24 ust. 2 ustawy o ochronie przyrody zakazy, o których mowa w § 2 ust. 1 uchwały nie dotyczą:

- wykonywania zadań na rzecz obronności kraju i bezpieczeństwa państwa,
- prowadzenia akcji ratowniczej oraz działań związanych z bezpieczeństwem powszechnym,
- realizacji inwestycji celu publicznego,
- wykonywania zadań wynikających z planu ochrony, zadań ochronnych lub planu zadań ochronnych.

Zgodnie z art. 24 ust. 3 ustawy o ochronie przyrody zakaz, o którym mowa w § 2 ust. 1 pkt. 2 nie dotyczy realizacji przedsięwzięć mogących znacząco oddziaływać na środowisko, dla których przeprowadzona ocena oddziaływania na środowisko wykazała brak negatywnego wpływu na ochronę przyrody i ochronę krajobrazu obszaru chronionego krajobrazu.

Jednocześnie na podstawie art. 24 ust. 3a ustawy o ochronie przyrody zakaz, o którym mowa w § 2 ust. 1 pkt. 2 nie dotyczy usunięcia drzewa lub krzewu znajdującego się w obrębie zadrzewienia, należącego do IGO (inwazyjnego gatunku obcego) stwarzającego zagrożenie dla Unii lub Polski.

W uchwale zawarto ustalenia dotyczące czynnej ochrony ekosystemów. Zachowanie walorów przyrodniczo-krajobrazowych doliny Potoku Leśnego, istotnych dla zapewnienia właściwych warunków dla migracji zwierząt wymaga przede wszystkim zachowania istniejących zadrzewień łęgowych, na co składa się ochrona wiekowych okazów drzew oraz zachowanie drzew zamierających i obumarłych, o ile nie stwarzają bezpośredniego zagrożenia dla ludzi, a także eliminacja gatunków inwazyjnych, które rozprzestrzeniając się w obszarze chronionego

krajobrazu, mogą stwarzać zagrożenie dla trwałości występujących tu ekosystemów i populacji rodzimych gatunków roślin i zwierząt.

Wypełniając obowiązek określony w art. 23 ust. 3 ustawy z dnia 16 kwietnia 2004 r. o ochronie przyrody, dokonano uzgodnienia projektu niniejszej uchwały z Regionalnym Dyrektorem Ochrony Środowiska w Katowicach (postanowienie z r. Nr) oraz Radą Gminy Ornontowice (uchwała nr z 2023 r.). Ponadto w związku z przepisami ustawy z dnia 24 kwietnia 2003 r. o działalności pożytku publicznego i o wolontariacie (t.j. Dz. U. z 2023 r. poz. 571) projekt uchwały od 2023 r. do 2023 r. został poddany konsultacjom z organizacjami pozarządowymi i podmiotami wymienionymi w art. 3 ust 3 tej ustawy oraz z Radą Działalności Pożytku Publicznego Województwa Śląskiego.